Preot prof. univ. dr. Nicu Moldoveanu

CÂNTĂRILE SFINTEI LITURGHII

PE CELE OPT GLASURI

EDITURA INSTITUTULUI BIBLIC ȘI DE MISIUNE ORTODOXĂ
BUCUREȘTI - 2018

Prin anii '40 ai veacului trecut (XX), Patriarhia Română organiza concursuri cu premii pentru cele mai frumoase și mai ușoare cântări ale Sfintei Liturghii, destinate dreptcredinciosului popor; cele premiate fiind tipărite și recomandate parohiilor.

Ne bucurăm nespus că, după 1990, s-a reluat această nobilă emulație sub altă formă, din inițiativa și cu susținerea actualului arhipăstor al Bisericii Ortodoxe Române, Preafericitul Părinte Patriarh Daniel, încă de pe când era Mitropolitul Moldovei și Bucovinei, care, pe lângă încurajarea concursurilor corale bine organizate an de an, a inițiat, în ultimii aproape zece ani, la București, concursuri pentru cea mai frumoasă lucrare muzicală bisericească – omofonă și corală – acordând cu mărinimie premii substanțiale, dispunând și susținând tipărirea acestora în revistele centrale bisericești.

Frumoasă și sfântă acțiune, binecuvântată de Bunul Dumnezeu!

Din dorința de a evoca emulația de acum 70-80 de ani, dar și de a o cinsti cu toată cuviința pe cea de astăzi, simțind de multă vreme nevoia de a îmbogăți și a diversifica repertoriul cântărilor liturgice omofone, am reușit să compun în stil psaltic Cântările Sfintei Liturghii pe toate cele opt glasuri bisericești, străduindu-mă să le alcătuiesc într-un stil cât mai accesibil, fără complicații de intonare, alegând formulele cele mai ușoare, așa încât să poată fi executate zilnic sau în duminici și sărbători, pe glasul de rând, fără a se mai recurge la improvizații sau la împrumuturi din repertorii străine, evitând în același timp monotonia.

Preot profesor univ. dr. Nicu Moldoveanu

CÂNTĂRILE SFINTEI LITURGHII
PE CELE OPT GLASURI BISERICEȘTI

Alcătuite pe ambele notații muzicale de

Preot profesor universitar dr. Nicu Moldoveanu

PUBLICATE
CU BINECUVÂNTAREA PREAFERICITULUI PĂRINTE

DANIEL

PATRIARHUL BISERICII ORTODOXE ROMÂNE

EDITURA INSTITUTULUI BIBLIC ȘI DE MISIUNE ORTODOXĂ
BUCUREȘTI – 2018

Redactor coordonator: Arhim. Chiril Lovin
Tehnoredactor: Violeta Negrea

© - 2018
Editura Institutului Biblic și de Misiune Ortodoxă

Toate drepturile rezervate

ISMN 979-0-900990-839

Cântările Sfintei Liturghii

Glasul I Pa

Ectenia mare

Moderato

Doam - ne mi - lu - ieş - te. Doam - ne mi - lu - ieş - te.

Doam - ne mi - lu - ieş - te.

Doam - ne mi - lu - ieş - te. Doam - ne mi - lu - ieş - te.

Doam - ne mi - lu - ieş - te. Doam - ne mi - lu - ieş - te.

Doam - ne mi - lu - ieş - te.

Doam-ne mi - lu - ieş - te. Doam - ne mi - lu - ieş - te.

Doam-ne mi - lu - ieş - te. Doam - ne mi - lu - ieş - te.

Prea Sfân - tă Năs - că - toa - re de Dum - ne - zeu, mi - lu - ieş - te -

Prea Sfân - tă Năs - că - toa - re de Dum - ne - zeu, mi - lu - ieş - te -

ne pre noi. Ți - e Doam - ne.

ne pre noi. Ți - e Doam - ne.

Antifonul I

Glasul I Pa

Moderato

Mă - ri - re Ta - tă - lui şi Fi - u - lui şi Sfân -

Mă - ri - re Ta - tă - lui şi Fi - u - lui şi Sfân -

tu - lui Duh. Şi a - cum şi pu - ru - rea şi în ve - cii

tu - lui Duh. Şi a - cum şi pu - ru - rea şi în ve - cii

ve - ci - lor. A - min. Bi - ne - cu - vin - tea - ză, su - fle -

ve - ci - lor. A - min. Bi - ne - cu - vin - tea - ză, su - fle -

te al meu pre Dom - nul şi toa - te ce - le din lă - un -

te al meu pre Dom - nul şi toa - te ce - le din lă - un -

trul meu nu - me - le cel sfânt al Lui. Bi - ne - cu - vân -

rall...

trul meu nu - me - le cel sfânt al Lui. Bi - ne - cu - vân -

tat eşti Doam - ne.

tat eşti Doam - ne.

Ectenia mică

Doam - ne mi - lu - ieş - te. Doam - ne mi - lu - ieş - te.

Doam - ne mi - lu - ieş - te. Doam - ne mi - lu - ieş - te.

Antifonul II

Glasul I Pa

Mă - ri - re Ta - tă - lui şi Fi - u - lui şi Sfân -

Moderato

Mă - ri - re Ta - tă - lui şi Fi - u - lui şi Sfân -

tu - lui Duh. Şi a - cum şi pu - ru - rea şi în ve - cii

tu - lui Duh. Şi a - cum şi pu - ru - rea şi în ve - cii

ve - ci - lor. A - min.

ve - ci - lor. A - min.

U - nu - le năs - cut Fi - u - le şi Cu - vân - tul lui

U - nu - le năs - cut Fi - u - le şi Cu - vân - tul lui

Dum - ne - zeu, Cel ce eşti fă - ră de moar - te şi ai

Dum - ne - zeu, Cel ce eşti fă - ră de moar - te şi ai

pri - mit pen - tru mân - tu - i - rea noas - tră a Te în - tru - pa

rall...

pri - mit pen - tru mân - tu - i - rea noas - tră a Te în - tru - pa

din Sfân - ta Năs - că - toa - re de Dum - ne - zeu şi pu -

a tempo

din Sfân - ta Năs - că - toa - re de Dum - ne - zeu şi pu -

ru - rea Fe - cioa - ra Ma - ri - a Ca - re ne - schim - bat Te-ai

ru - rea Fe - cioa - ra Ma - ri - a Ca - re ne - schim - bat Te-ai

în - tru - pat şi răs - tig - nin - du - Te, Hris - toa - se Dum - ne -

în - tru - pat şi răs - tig - nin - du - Te, Hris - toa - se Dum - ne -

ze - u - le cu moar - tea pre moar - te ai căl - cat. U - nul

ze - u - le cu moar - tea pre moar - te ai căl - cat. U - nul

fi - ind din Sfân - ta Tre - i - me, îm - pre - u - nă mă-

fi - ind din Sfân - ta Tre - i - me, îm - pre - u - nă mă-

rit cu Ta - tăl şi cu Du - hul Sfânt, mân - tu - ieş - te - ne

rit cu Ta - tăl şi cu Du - hul Sfânt, mân - tu - ieş - te - ne

pre noi.

rall...

pre noi.

Ectenia mică

Antifonul III

Fericirile, glasul I Pa

Allegro-moderato

În - tru îm - pă - ră - ţi - a Ta când vei ve - ni po - me-

În - tru îm - pă - ră - ţi - a Ta când vei ve - ni po - me-

neş - te - ne pre noi, Doam - ne.

neş - te - ne pre noi, Doam - ne.

① Fe - ri - ciţi cei să - raci cu du - hul, că a

Fe - ri - ciţi cei să - raci cu du - hul, că a

lor es - te îm - pă - ră - ți - a ce - ru - ri - lor.

lor es - te îm - pă - ră - ți - a ce - ru - ri - lor.

② Fe - ri - ciți cei ce plâng, că a - ce - ia se vor

Fe - ri - ciți cei ce plâng, că a - ce - ia se vor

mân - gâ - ia.

mân - gâ - ia.

③ Fe - ri - ciți cei blânzi, că a - ce - ia vor moș - te - ni

Fe - ri - ciți cei blânzi, că a - ce - ia vor moș - te - ni

pă - mân - tul.

pă-mân - tul.

④ Fe - ri - ciți cei mi - los - tivi, că a - ce - ia se vor

Fe - ri - ciți cei mi - los - tivi, că a - ce - ia se vor

mi - lu - i.

mi - lu - i.

⑤ Fe - ri - ciți cei cu - rați cu i - ni - ma că a - ce - ia vor

Fe - ri - ciți cei cu - rați cu i - ni - ma că a - ce - ia vor

ve - dea_ pre Dum - ne - zeu.

ve - dea_ pre Dum - ne - zeu.

⑥ Fe - ri - ciți fă - că - to - rii de pa - ce, că

Fe - ri - ciți fă - că - to - rii de_ pa - ce, că

a - ce - ia fii - i lui Dum - ne - zeu se vor che - ma.

a - ce - ia fii - i lui Dum - ne - zeu se_ vor che - ma.

⑦ Fe - ri - ciți cei pri - go - niți_ pen - tru drep - ta - te,

Fe - ri - ciți cei pri - go - niți_ pen - tru drep - ta - te,

că a lor es - te îm - pă - ră - ți - a ce - ru - ri - lor.

că a lor es - te îm - pă - ră - ți - a ce - ru - ri - lor.

⑧ Fe - ri - ciți veți fi când din pri - ci - na Mea vă

Fe - ri - ciți veți fi când din pri - ci - na Mea vă

vor o - că - râ și_ vă vor pri - go - ni și min - țind

vor o - că - râ și_ vă_ vor pri - go - ni și min - țind

vor zi - ce tot cu - vân - tul rău îm - po - tri - va voas - tră.

vor zi - ce tot cu - vân - tul rău îm - po - tri - va voas - tră.

⑨ Bu - cu - ra - ți - vă și vă ve - se - liți, că pla-

Bu - cu - ra - ți - vă și vă ve - se - liți, că pla-

ta voas - tră mul - tă es - te în ce - - - ruri.

rall...

ta voas - tră mul - tă es - te în ce - - - ruri.

Veniți să ne închinăm

Glasul I Pa

Ve - niți___ să ne în - chi - năm și să că - dem___ la

Moderato

Ve - niți___ să ne în - chi - năm și să că - dem___ la

Hris - tos. Mân - tu - ieș - te - ne pre noi, Fi - ul lui Dum-

Hris - tos. Mân - tu - ieș - te - ne pre noi, Fi - ul lui Dum-

ne - zeu, Cel___ ce ai în - vi - at din morți pre noi

ne - zeu, Cel___ ce ai în - vi - at___ din___ morți pre noi

cei ce-Ți cân - tăm: A - li - lu - i - a.

rall...

cei ce-Ți cân - tăm: A - li - lu - i - a.

Doamne, mântuieşte

Glasul I Pa

Doam - ne, mân - tu - ieș - - - - te pre cei_____ bi-

Andante

Doam - ne, mân - tu - ieș - - - - te pre cei_____ bi-

ne cre - din - - - cioşi.

(de două ori)

ne cre - din - cioşi.

③

Doam - ne, mân - tu - ieş - - - te pre cei bi -

Doam - ne, mân - tu - ieş - - - te pre cei bi -

ne cre - din - - - cioşi.

ne cre - din - cioşi.

Şi ne a - uzi şi ne a - uzi pre noi şi

Şi ne a - uzi şi ne a - uzi pre noi şi

ne a - uzi pre noi.

ne a - uzi pre noi.

Sfinte Dumnezeule

Glasul I Pa

Sfin - te Dum - ne - ze - u - le, Sfin - te Ta - - - re,

Moderato

Sfin - te Dum - ne - ze - u - le, Sfin - te Ta - - - re,

Sfin - te fă -ră de moar - te, mi - lu - ieş - te - ne pre noi.

Sfin - te fă -ră de moar - te, mi - lu - ieş - te - ne pre noi.

(de trei ori)

Mă - ri - re Ta - tă - lui și Fi - u - lui și Sfân - tu - lui Duh

Mă - ri - re Ta - tă - lui și Fi - u - lui și Sfân - tu - lui Duh

Și a - cum și pu - ru - rea și în ve - cii ve - ci - lor. A - min.

Și a - cum și pu - ru - rea și în ve - cii ve - ci - lor. A - min.

Sfin - te fă -ră de moar - te, mi - lu - ieș - te - ne pre noi.

Sfin - te fă -ră de moar - te, mi - lu - ieș - te - ne pre noi.

Puternic

Mai rar

Sfin - te Dum - ne - ze - u - le, Sfin - te Ta - - -

Sfin - te Dum - ne - ze - u - le, Sfin - te Ta - - -

re, Sfin - te fă -ră de moar - te, mi - lu - ieș - te - ne pre

re, Sfin - te fă -ră de moar - te, mi - lu - ieș - te - ne pre

noi.

noi.

Apostolul

Moderato

A - li - lu - i - ia, a - li - lu - i - ia, a - li - lu -

A - li - lu - i - ia, a - li - lu - i - ia, a - li - lu -

i - ia.

i - ia.

Sf. Evanghelie

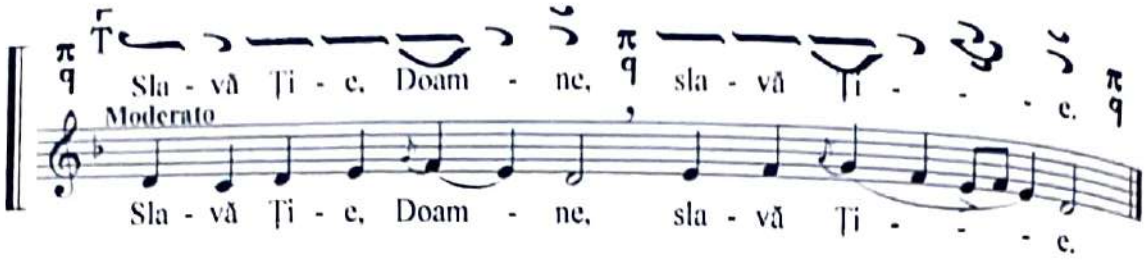

Ectenia întreită şi celelalte ectenii, după melodiile tradiţionale

Ectenia întreită

Glasul VIII Ni

melodii tradiţionale

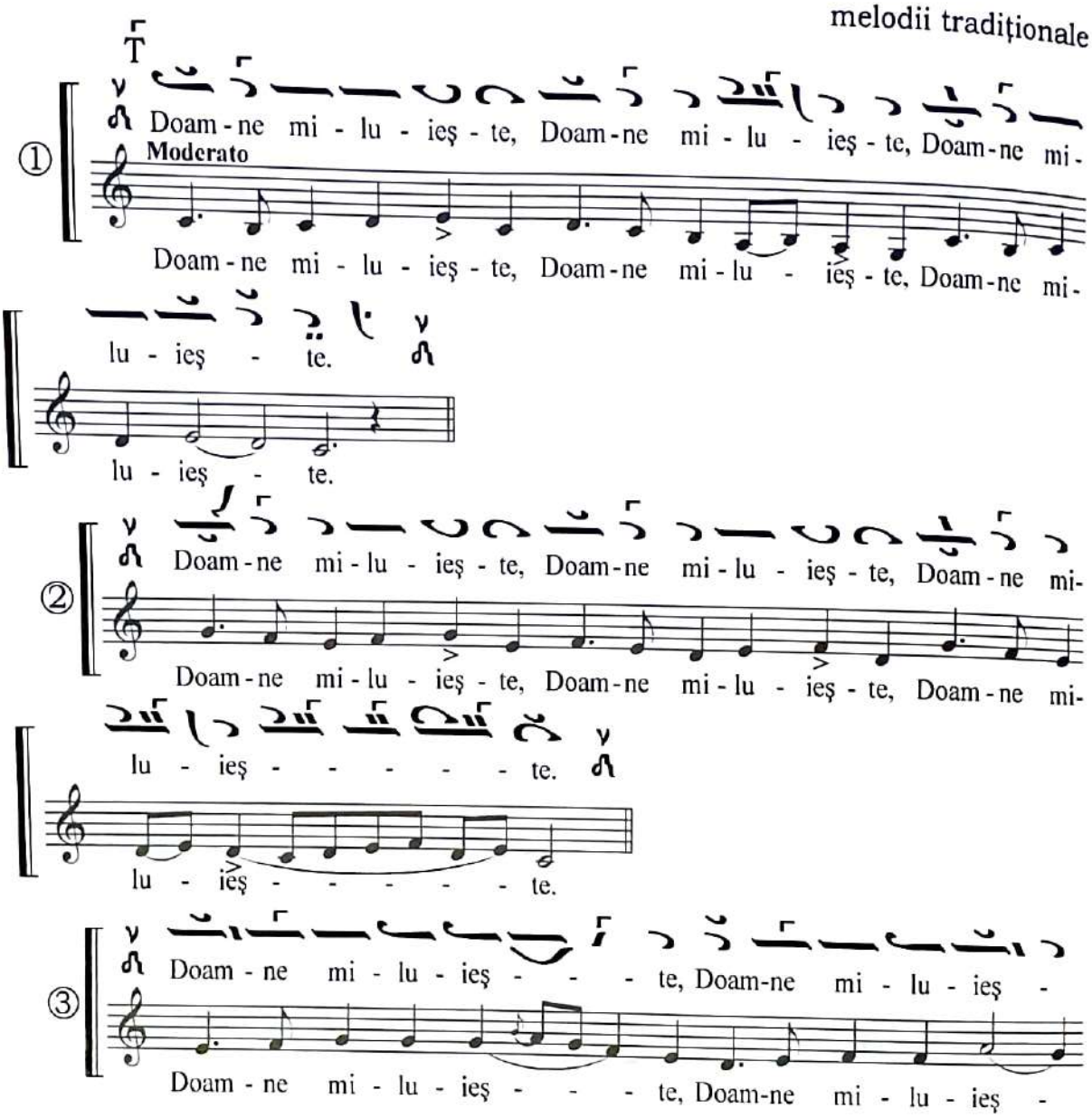

te, Doam-ne mi - lu - ieş - - - - - te.

te, Doam-ne mi - lu - ieş - - - - - te.

④ Doam - ne mi - lu - ieş - - te, Doam - ne mi - lu - ieş -

Doam - ne mi - lu - ieş - - te, Doam - ne mi - lu - ieş -

te, Doam - ne mi - lu - ieş - te.

te, Doam - ne mi - lu - ieş - te.

⑤ Doam - ne mi - lu - ieş - - - te, Doam-ne mi - lu - ieş - - -

Doam - ne mi - lu - ieş - - - te, Doam-ne mi - lu - ieş - - -

te, Doam - ne mi - lu - ieş - - - - te.

te, Doam - ne mi - lu - ieş - - - - te.

⑥ Doam - ne mi - lu - ieş - te, Doam - ne mi - lu - ieş - te, Doam - ne

Doam - ne mi - lu - ieş - te, Doam - ne mi - lu - ieş - te, Doam - ne

mi - lu - ieş - - - te.

mi - lu - ieş - - - te.

Ectenia întreită pentru morți

melodie îmbisericită

① Andantino

Doam - ne mi - lu - ieş - te, Doam - ne mi - lu - ieş - te, Doam - ne

Doam - ne mi - lu - ieş - te, Doam - ne mi - lu - ieş - te,— Doam - ne

mi - lu - ieş - - - - - - te.

mi - lu - ieş - - - - - - te.

② Doam - ne mi - lu - ieş - - - te, Doam - ne mi - lu - ieş -

Doam - ne mi - lu - ieş - - - te, Doam - ne mi - lu - ieş -

te, Doam - ne mi - lu - ieş - te. Dă, Doam - ne, Doam - ne

te, Doam - ne mi - lu - ieş - te. Dă, Doam - ne,— Doam - ne

mi - lu - ieş - - - - - te. Doam - ne mi - lu - ieş -

mi - lu - ieş - - - - - te. Doam - ne mi - lu - ieş -

- te.

- te.

Veşnică pomenire

Glasul III Ga

melodie tradiţională

① Andante

Veş - ni - că— po - me - ni - - - re, ves -

Veş - ni - că— po - - me - ni - - - re, veş -

ni - că po - me - ni - - re, veş - ni - că

ni - că po - - me - ni - - - re, veş - ni - că

lor po - - - me - ni - re.

lor po - - - me - ni - re.

②

Veş - ni - că po - me - ni - re, veş - ni - că po - me - ni -

Veş - ni - că po - me - ni - re, veş - ni - că po - me - ni -

re, veş - ni - că lor po - me - ni - re.

re, veş - ni - că lor po - me - ni - re.

Glasul V

λ ë Pa

③

Veş - ni - că po - me - ni - re, veş - ni - că po -

Veş - ni - că po - me - ni - re, veş - ni - că po -

me - ni - re, veş - ni - că lor po - me - ni - re!

me - ni - re, veş - ni - că lor po - me - ni - re!

Ectenia celor chemați

Glasul VIII λ Ni melodii tradiționale

①

Doam - ne mi - lu - ieş - te.

Moderato

Doam - ne mi - lu - ieş - te.

②

Doam - ne mi - lu - ieş -

Doam - ne mi - lu - ieş -

③ te. Doam - ne mi - lu - ieş - te.

te. Doam - ne mi - lu - ieş - te.

④ Doam - ne mi - lu - ieş -

Doam - ne mi - lu - ieş -

⑤ te. Doam - ne mi - lu - ieş - te.

te. Doam - ne mi - lu - ieş - te.

⑥ Doam - ne mi - lu -

Doam - ne mi - lu -

ieş - te. Ți - e Doam - ne.

ieş - te. Ți - e Doam - ne.

urmează două ectenii mici şi apoi Heruvicul

Heruvic

Glasul I Pa

Adagio

A - - - min. Noi ca - re, ca - re pe

A - - - - min. Noi ca - re, ca - re pe

He - - - ru - vimi, pe He - ru - vimi,

He - ru - vimi, pe He - ru - vimi,

cu tai - nă, cu tai - - - nă, cu tai - nă în - chi -

cu tai - nă, cu tai - - - nă, cu tai - nă în - chi -

pu - im, în - chi - pu - im. Şi fă - că - toa -

pu - im, în - chi - pu - im. Şi fă - că - toa -

rei de vi - a - - - - ță Tre - imi, în - tre - it

rei de vi - a - - - - ță Tre - imi, în - tre - it

sfân - tă cân - ta - re cân - ta - - - - re, cân - ta - - -

sfân - tă cân - ta - re cân - ta - - - - re, cân - ta - - -

re, cân - ta - re a - du - - - - - cem, a - du - cem.

re, cân - ta - re a - du - - - - - cem, a - du - cem.

Toa - tă gri - - - - - ja, toa - tă gri - ja, toa -

Toa - tă gri - - - - - ja, toa - tă gri - ja, toa -

tă gri - - - - - ja. Toa - tă gri - ja, toa - tă

tă gri - - - - - ja. Toa - tă gri - ja, toa - tă

gri - - - - - ja, gri - ja cea lu - meas - că a -

gri - - - - - ja, gri - ja cea lu - meas - că a -

cum să o le - pă - - - dăm. Toa - tă gri - ja, toa -

cum să o le - pă - dăm. Toa - tă gri - ja, toa -

tă gri - - - - ja, gri - ja cea lu - meas - că a -

tă gri - - - - ja, gri - ja cea lu - meas - că a -

cum___ să o le - pă - - - dăm, rall... să o le -

cum___ să o le - - pă - dăm, să o le -

pă - dăm.

pă - dăm.

Vohodul mare

Ca pe Împăratul

Glasul I Pa

Moderato

Ca pe Îm - pă - ra - tul tu - tu - ror să-L___ pri -

Ca pe Îm - pă - ra - tul tu - tu - ror să-L___ pri -

mim, pe Îm - pă - ra - tul tu - tu - ror să-L___ pri - - -

mim, pe Îm - pă - ra - tul tu - tu - ror să-L___ pri - - -

mim, pe Cel___ ne - vă - zut___ în - con - ju -

mim, pe Cel___ ne - vă - zut___ în - con - ju -

rat, în - con - ju - rat, în-con - ju - rat,___ în - con - ju - rat de

rat, în - con - ju - rat, în-con - ju - rat,___ în - con - ju - rat de

ce - - - te, de ce - te - le în - ge - reşti, în - con-

ce - - - te, de___ ce - te - le în - ge - reşti, în - con-

ju - rat, în - con - ju - rat de ce - te - le în - ge -

ju - rat, în - con - ju - rat de ce - te - le în - ge -

reşti, de ce - te - le în - ge - - reşti. A - li-

reşti, de ce - te - le în - ge - reşti. A - li-

lu - i - a, a - li - lu - i - a, a - li - lu - i - a.

lu - i - a, a - li - lu - i - a, a - li - lu - i - a.

Ectenia cererilor

Glasul I Pa

① Dă, Doam - ne. ② Dă, Doam - ne. ③ Dă, Doam - ne.

Moderato

Dă, Doam - ne. Dă, Doam - ne. Dă, Doam - ne.

④ Dă, Doam - ne. Prea Sfân - tă Năs - că - toa - re de Dum - ne -

Dă, Doam - ne. Prea Sfân - tă Năs - că - toa - re de Dum - ne -

zeu, mi - lu - ieş - te - ne pre noi. Ţi - e, Doam - ne.

zeu, mi - lu - ieş - te - ne pre noi. Ţi - e, Doam - ne.

Doam - ne mi - lu - ieş - te. Doam - ne mi - lu - ieş - te.

Doam - ne mi - lu - ieş - te. Doam - ne mi - lu - ieş - te.

Moderato

Pre Ta - tăl, pre Fi - ul și pre Sfân - tul Duh: Tre -

Pre Ta - tăl, pre Fi - ul și pre Sfân - tul Duh: Tre -

i - mea cea de o fi - in - ță și ne - des - păr - ți -

rall...

i - mea cea de o fi - in - ță și ne - des - păr - ți -

- - - tă.

- - - tă.

Iubi-Te-voi, Doamne

Glasul I Pa

(după Heruvicul de la Liturghia Darurilor mai-nainte sfințite, glas I, de Anton Pann)

Andante

Iu - bi - te - voi, Doam - - - - - ne, vâr - tu -

Iu - bi - te - voi, Doam - - - - - ne, vâr - tu -

- tea mea, Dom - - - nul es -

- tea mea, Dom - - - nul es -

- - - te în - tă - ri - - - rea mea

- - - te în - tă - ri - - - rea mea

și scă - pa - rea mea și iz -

și scă - pa - rea mea și iz -

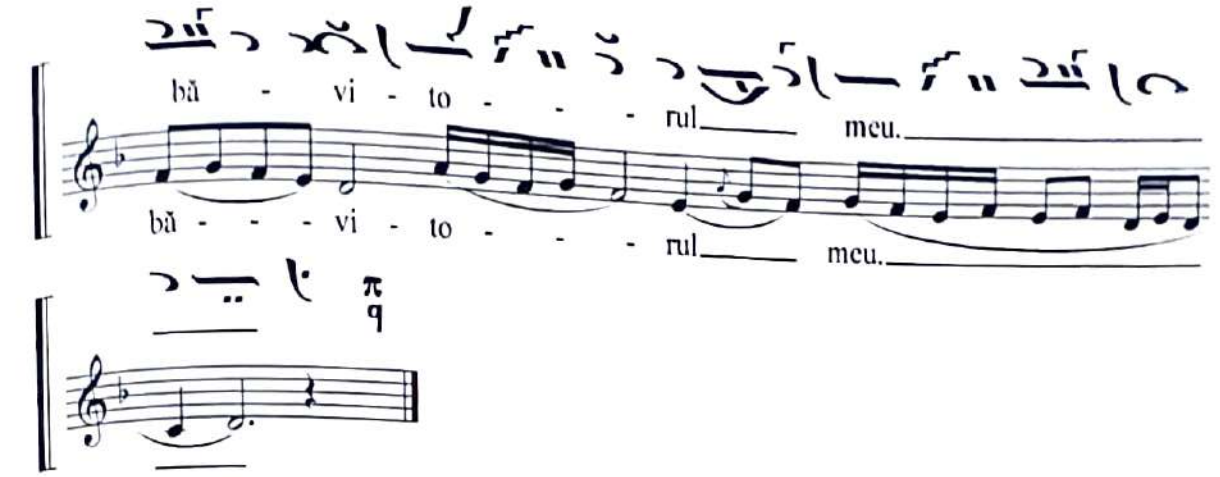

Răspunsuri mari

Glasul I Pa

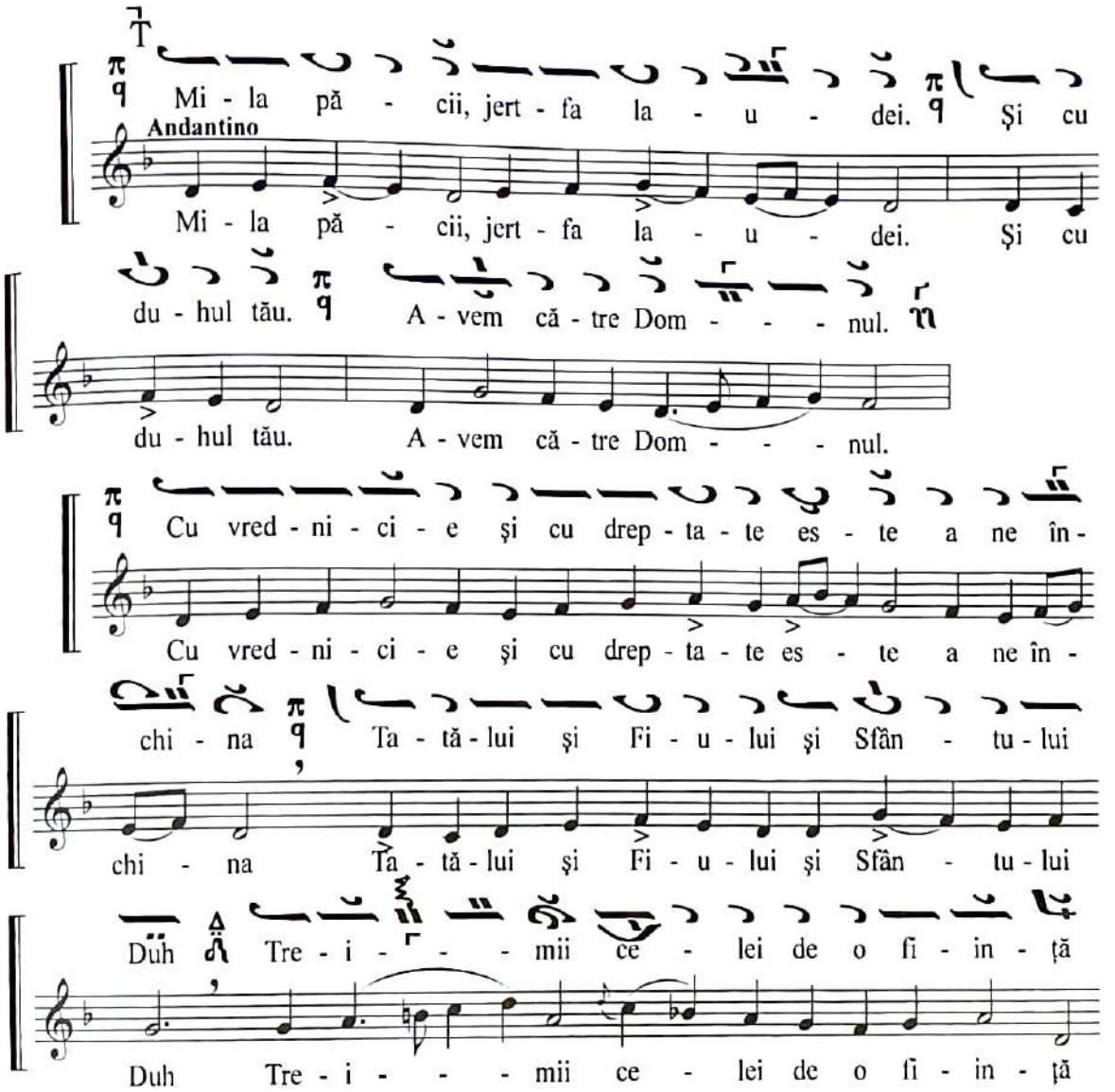

și ne - des - păr - ți - - - tă.

rall.

și ne - des - păr - ți - - - tă.

Sfânt! Sfânt! Sfânt! Dom - nul Sa - va - ot. Sfânt! Sfânt!

Andante

Sfânt! Sfânt! Sfânt! Dom - nul Sa - va - ot. Sfânt! Sfânt!

Sfânt! Dom - nul Sa - va - ot. Plin es - te ce - - - rul.

Sfânt! Dom - nul Sa - va - ot. Plin es - te ce - - - rul.

Plin și pă - mân - - - tul de mă - ri - rea Lui. O-

Plin și pă - mân - - - tul de mă - ri - rea Lui. O-

sa - na în - tru cei de sus. Bi - ne es - te cu - vân - tat

sa - na în - tru cei de sus. Bi - ne es - te cu - vân - tat

cel ce vi - ne în - tru nu - me - le Dom - nu - lui. O - sa-

cel ce vi - ne în - tru nu - me - le Dom - nu - lui. O - sa-

na în - tru cei de sus, O - sa - na, O - sa - na!

na în - tru cei de sus, O - sa - na, O - sa - na!

Pre Tine Te lăudăm

Glasul I Pa

A - min. A - - - min.

Andante

A - min. A - - - min.

Pre Ti - ne Te lă - - - u - dăm, Te lă -

Pre Ti - ne Te lă - - - u - dăm, Te lă -

- u - - dăm, pre Ti - ne Te bi - ne cu - vân -

- u - - dăm, pre Ti - ne Te bi - ne cu - vân -

tăm, Te bi - ne cu - vân - tăm. Ți - e îți

tăm, Te bi - ne cu - vân - tăm. Ți - e îți

mul - țu - mim, Doam - ne, îți mul - țu - mim, îți mul - țu -

mul - țu - mim, Doam - ne, îți mul - țu - mim, îți mul - țu -

mim, îți mul - țu - mim Ți - - - - e

mim, îți mul - țu - mim Ți - - - - e

Dum - ne - ze - - - u - - - lui nos - - -

Dum - ne - ze - - - u - - - lui nos - - -

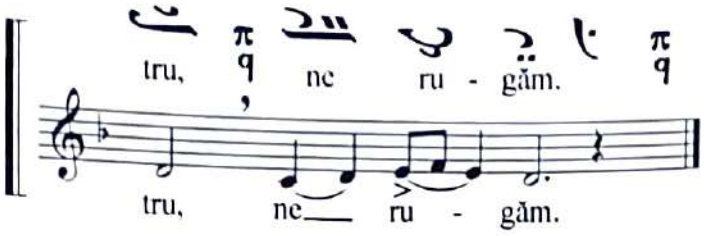

Axion duminical

Glasul I Pa

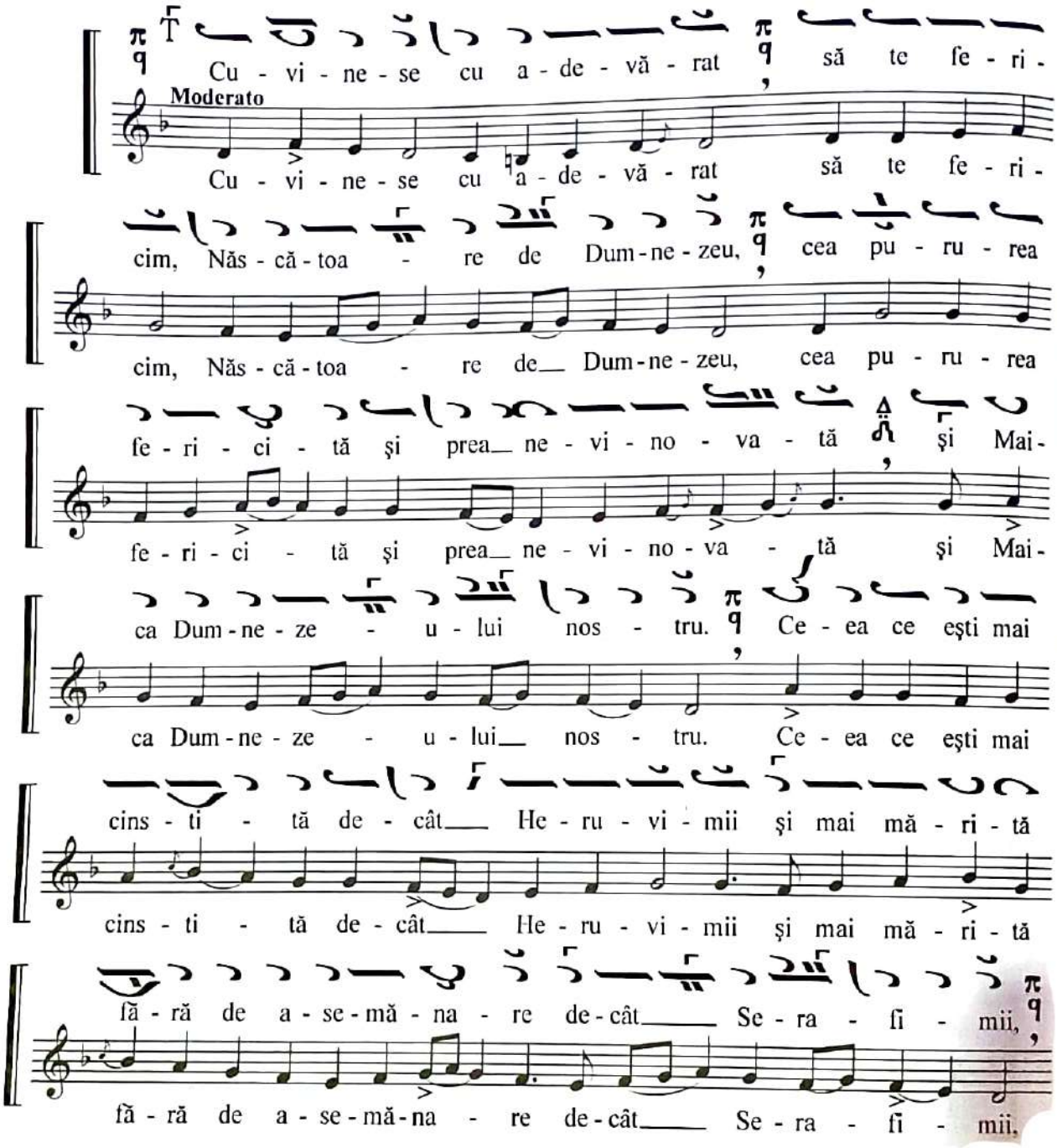

ca - re fă - ră stri - că - ciu - ne pre Dum - ne - zeu Cu - vân - tul

ca - re fă - ră stri - că - ciu - ne pre Dum - ne - zeu Cu - vân - tul

ai năs - cut, pre ti - ne cea cu a - de - vă - rat, Năs - că -

ai năs - cut, pre ti - ne cea cu a - de - vă - rat, Năs - că -

toa - re de Dum-ne - zeu te mă - rim, te mă - rim.

rall...

toa - re de Dum-ne-zeu te mă - rim, te mă - rim.

Pre toți și pre toa - te. Și cu du - hul tău.

Moderato

Pre toți și pre toa - te. Și cu du - hul tău.

Unul Sfânt

Glasul I Pa

U - nul Sfânt, U - nul Domn I - i - sus Hris - tos, în - tru sla -

Moderato

U - nul Sfânt, U - nul Domn I - i - sus Hris - tos, în - tru sla -

va lui Dum-ne - zeu Ta - tăl. A - min.

va lui Dum-ne-zeu Ta - tăl. A - min.

Bi - ne es - te cu - vân - tat cel ce vi - ne în - tru nu -

Bi - ne es - te cu - vân - tat cel ce vi - ne în - tru nu -

me - le Dom-nu - lui, Dum - ne - zeu es - te Dom - nul și S-a

rall...

me - le Dom-nu - lui, Dum - ne - zeu es - te Dom - nul și S-a

a - ră - tat___ no - uă.

a - ră - tat___ no - uă.

Am vă - zut lu - mi - na cea a - de - vă - ra - tă, am

Moderato

Am vă - zut lu - mi - na cea a - de - vă - ra - tă, am

pri - mit___ Du - hul cel ce - resc, am a - flat cre - din - ța

pri - mit___ Du - hul cel ce - resc, am a - flat cre-din - ța

cea a - de - vă - ra - tă ne - des - păr - ți - tei Sfin - tei Tre-

cea a - de - vă - ra - tă ne - des - păr - ți - tei Sfin - tei Tre-

imi în - chi - nân - du - ne, că A - ceas - ta ne-a mân-tu -

imi în - chi - nân - du - ne, că A - ceas - ta ne-a mân-tu -

it___ pre noi.

rall...

it___ pre___ noi.

În - tru nu - me - le Dom - nu - lui.

Moderato

În - tru nu - me - le Dom - nu - lui.

Fi - e nu - me - le Dom - nu - lui bi - ne - cu - vân - tat

Moderato

Fi - e nu - me - le Dom - nu - lui bi - ne - cu - vân - tat

de a - cum și pâ - nă-n veac.

de a - cum si pâ - nă-n veac.

de două ori

Andante

Fi - e nu - me - le Dom - nu - lui bi - ne - cu - vân - tat

Fi - e nu - me - le Dom - nu - lui bi - ne - cu - vân - tat

de a - cum și pâ - nă-n veac.

rall...

de a - cum și pâ - nă-n veac.

Moderato

Bi - ne-cu - vin - tea - ză.

Bi - ne-cu - vin - tea - ză.

A - - - - min. A - - - min.

A - - - - min. A - - - min.

Chinonic duminical

Lăudați pre Domnul

Glasul I Pa

melodia de Pr. N. Moldoveanu

Andante

Lă - u - dați lă - u -

Lă - u - dați lă - u -

dați lă - u - dați pre

dați lă - u - dați pre

Dom - - - - - nul, pre Dom - - - - - nul,

Dom - - - - - nul, pre Dom - - - - - nul,

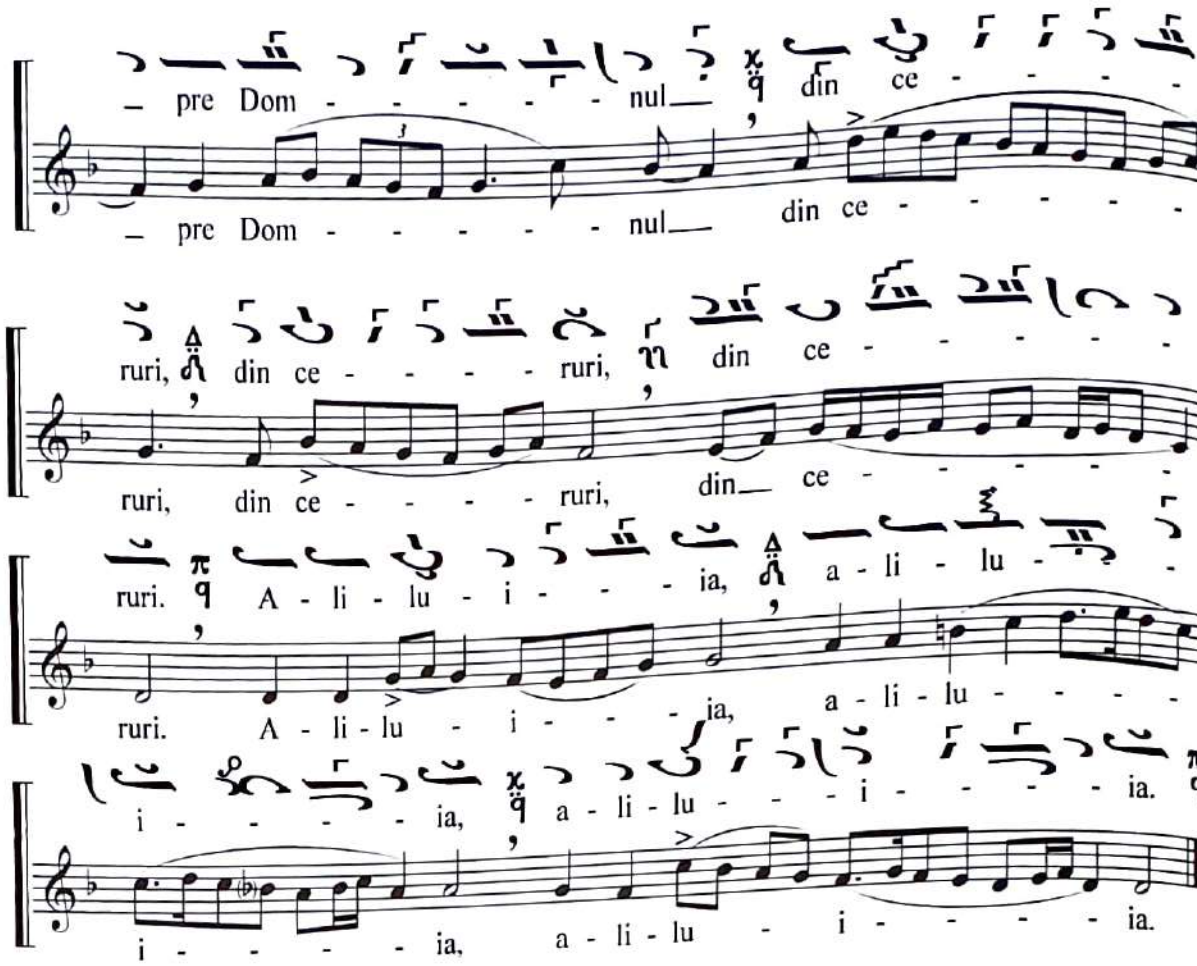
pre Dom - - - - - - nul din ce - - - - -
pre Dom - - - - - - nul din ce - - - - - -
ruri, din ce - - - - - ruri, din ce - - - - - -
ruri, din ce - - - - - ruri, din ce - - - - - -
ruri. A - li - lu - i - - - - ia, a - li - lu - - -
ruri. A - li - lu - i - - - - ia, a - li - lu - - - -
i - - - - - ia, a - li - lu - - - i - - - - - ia.
i - - - - - ia, a - li - lu - i - - - - - ia.

Cântările Sfintei Liturghii

Glasul II Di

Ectenia mare

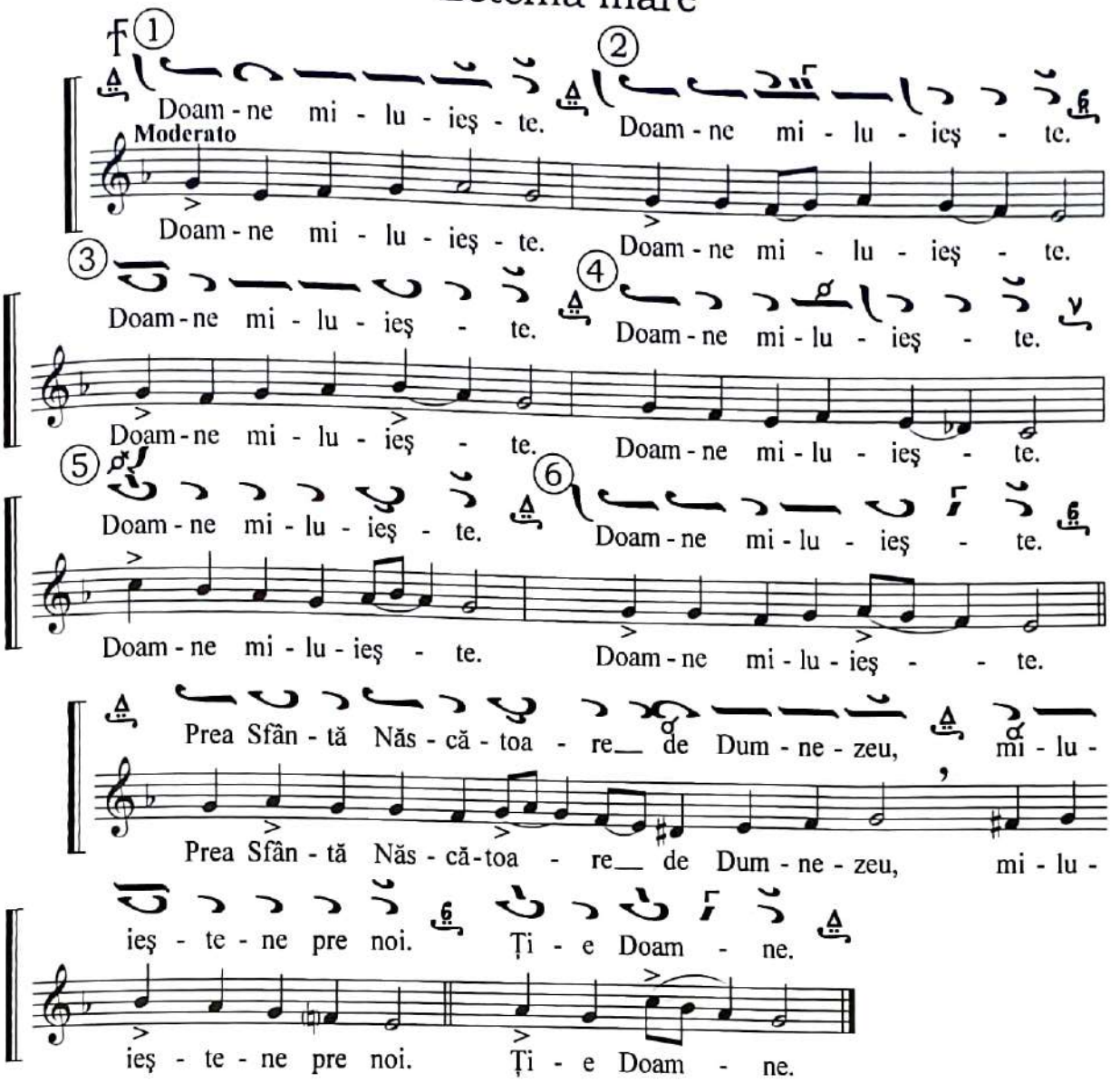

Antifonul I

Glasul II Di

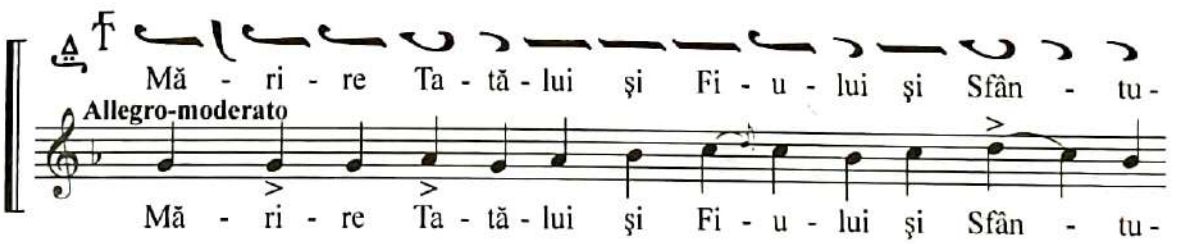

lui Duh. Şi a - cum şi pu - ru - rea şi în ve - cii ve - ci.

lui Duh. Şi a - cum şi pu - ru - rea şi în ve - cii ve - ci.

lor. A - min.

lor. A - min.

Bi - ne - cu - vin - tea - ză, su - fle - te al meu pre Dom.

Allegro-moderato

Bi - ne - cu - vin - tea - ză, su - fle - te al meu pre Dom-

- nul şi toa - te ce - le din lă - un - trul meu, nu - me.

- nul şi toa - te ce - le din lă - un - trul meu nu - me.

le cel sfânt al Lui, Bi - ne - cu - vân - tat eşti Doam - ne.

rall...

le cel sfânt al Lui. Bi - ne - cu - vân - tat eşti Doam - ne.

Ectenia mică

Antifonul II

Glasul II Di

Mă - ri - re Ta - tă - lui şi Fi - u - lui şi Sfân - tu -

Allegro-moderato

Mă - ri - re Ta - tă - lui şi Fi - u - lui şi Sfân - tu -

lui Duh. Şi a - cum şi pu - ru - rea şi în ve - cii ve - ci -

lui Duh. Şi a - cum şi pu - ru - rea şi în ve - cii ve - ci -

lor. A - min.

lor. A - min.

Allegro-moderato

U - nu - le năs - cut Fi - u - le şi Cu - vân - tul lui

U - nu - le năs - cut Fi - u - le şi Cu - vân - tul lui

Dum - ne - zeu, Cel ce eşti fă - ră de moar - te şi ai

Dum - ne - zeu, Cel ce eşti fă - ră de moar - te şi ai

pri - mit pen - tru mân - tu - i - rea noas - tră a Te în - tru-

pri - mit pen - tru mân - tu - i - rea noas - tră a Te în - tru-

pa din Sfân - ta Năs - că - toa - re de Dum - ne - zeu şi

pa din Sfân - ta Năs - că - toa - re de Dum - ne - zeu şi

pu - ru - rea Fe - cioa - ra Ma - ri - a Ca - re ne - schim-

pu - ru - rea Fe - cioa - ra Ma - ri - a Ca - re ne - schim-

bat Te-ai în - tru - pat şi răs - tig - nin - du - Te, Hris - toa - se

bat Te-ai în - tru - pat şi răs - tig - nin - du - Te, Hris - toa - se

Dum - ne - ze - u - le cu moar - tea pre moar - te ai căl-

Dum - ne - ze - u - le cu moar - tea pre moar - te ai căl-

cat. U - nul fi - ind din Sfân - ta Tre - i - me, im -

cat. U - nul fi - ind din Sfân - ta Tre - i - me, im -

pre - u - nă mă - rit cu Ta - tăl și cu Du - hul Sfânt, mân - tu -

pre - u - nă mă - rit cu Ta - tăl și cu Du - hul Sfânt, mân - tu -

ieș - te - ne pre noi, mân - tu - ieș - te - ne pre noi.

rall...

ieș - te - ne pre noi, mân - tu - ieș - te - ne pre noi.

Ectenia mică

Antifonul III

Fericirile, glasul II Di

Allegro-moderato

În - tru-m - pă - ră - ți - a Ta când vei ve - ni po - me -

În - tru-m - pă - ră - ți - a Ta când vei ve - ni po - me -

neș - te - ne pre noi, Doam - ne. Fe - ri - ciți cei să - raci

neș - te - ne pre noi, Doam - ne. Fe - ri - ciți cei să - raci

cu du - hul, că a lor es - te îm - pă - ră - ți - a

cu du - hul, că a lor es - te îm - pă - ră - ți - a

ce - ru - ri - lor.

ce - ru - ri - lor.

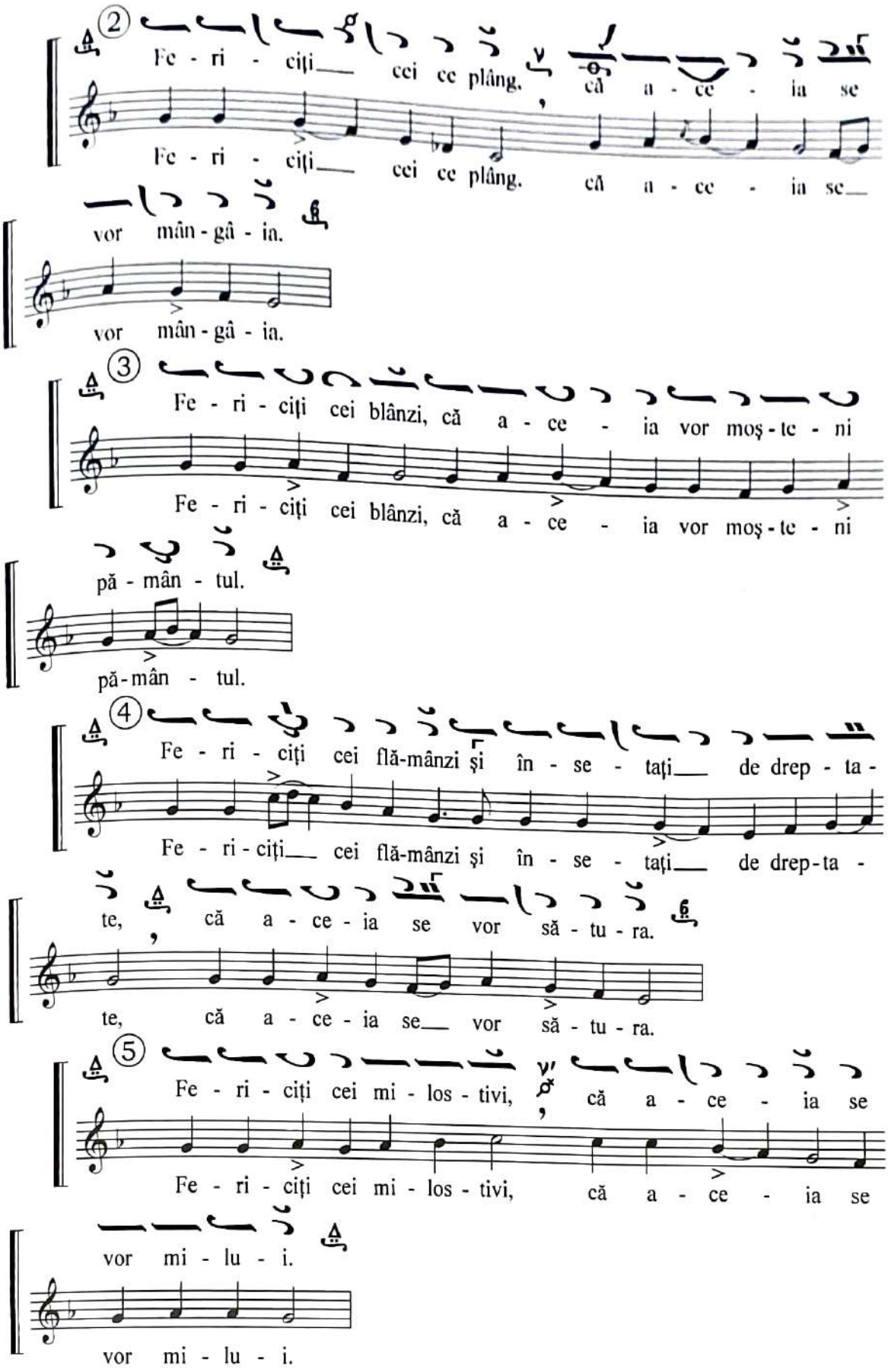
2
Fe - ri - ciţi cei ce plâng, că a - ce - ia se
Fe - ri - ciţi cei ce plâng, că a - ce - ia se
vor mân - gâ - ia.
vor mân - gâ - ia.
3
Fe - ri - ciţi cei blânzi, că a - ce - ia vor moş - te - ni
Fe - ri - ciţi cei blânzi, că a - ce - ia vor moş - te - ni
pă - mân - tul.
pă - mân - tul.
4
Fe - ri - ciţi cei flă-mânzi şi în - se - taţi de drep - ta -
Fe - ri - ciţi cei flă-mânzi şi în - se - taţi de drep - ta -
te, că a - ce - ia se vor să - tu - ra.
te, că a - ce - ia se vor să - tu - ra.
5
Fe - ri - ciţi cei mi - los - tivi, că a - ce - ia se
Fe - ri - ciţi cei mi - los - tivi, că a - ce - ia se
vor mi - lu - i.
vor mi - lu - i.

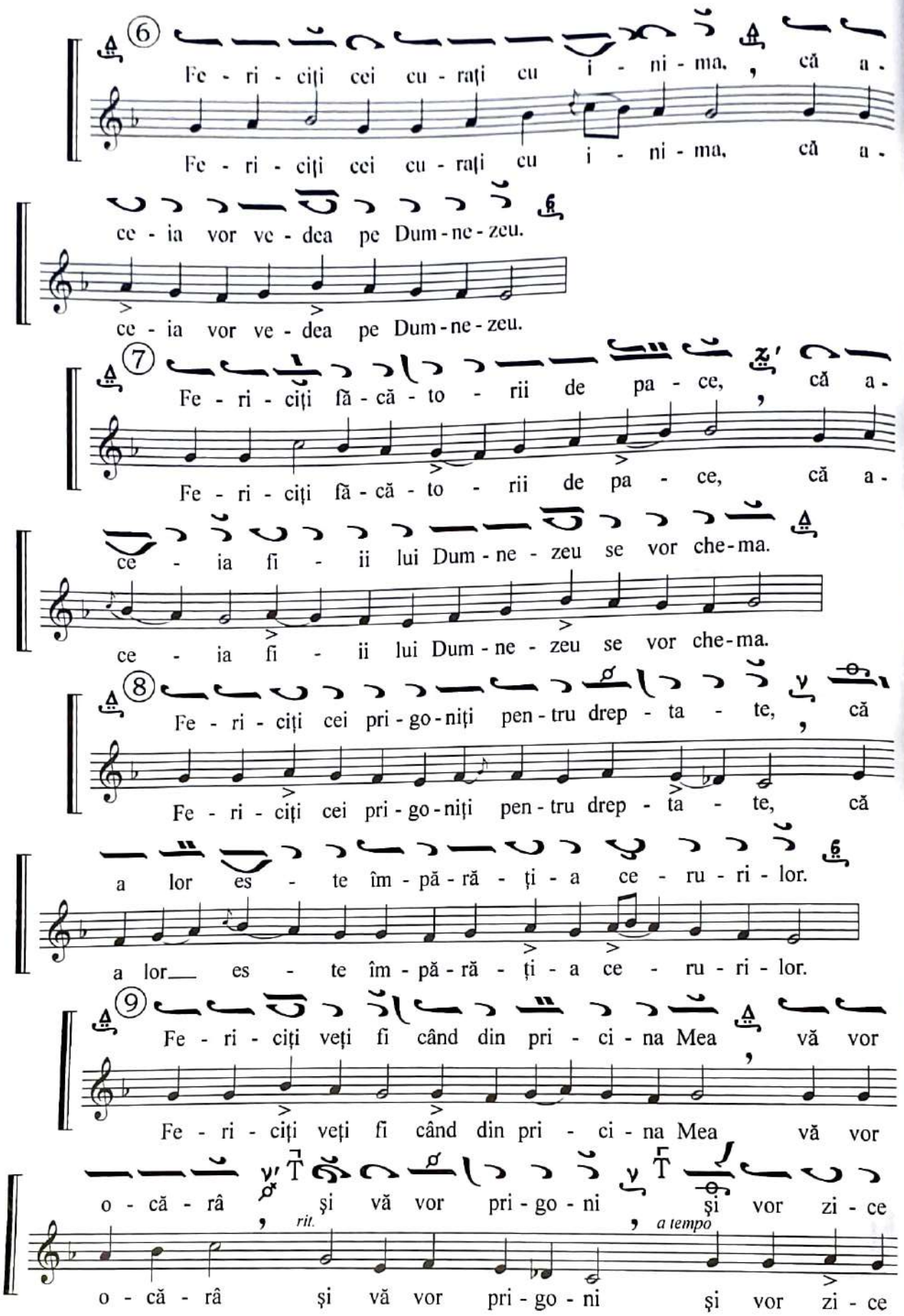
6
Fe - ri - ciți cei cu - rați cu i - ni - ma, , că a -
Fe - ri - ciți cei cu - rați cu i - ni - ma, că a -
ce - ia vor ve - dea pe Dum - ne - zeu.
ce - ia vor ve - dea pe Dum - ne - zeu.
7
Fe - ri - ciți fă - că - to - rii de pa - ce, , că a -
Fe - ri - ciți fă - că - to - rii de pa - ce, că a -
ce - ia fi - ii lui Dum - ne - zeu se vor che - ma.
ce - ia fi - ii lui Dum - ne - zeu se vor che - ma.
8
Fe - ri - ciți cei pri - go - niți pen - tru drep - ta - te, , că
Fe - ri - ciți cei pri - go - niți pen - tru drep - ta - te, că
a lor es - te îm - pă - ră - ți - a ce - ru - ri - lor.
a lor es - te îm - pă - ră - ți - a ce - ru - ri - lor.
9
Fe - ri - ciți veți fi când din pri - ci - na Mea , vă vor
Fe - ri - ciți veți fi când din pri - ci - na Mea vă vor
o - că - râ , și vă vor pri - go - ni , și vor zi - ce
rit.
a tempo
o - că - râ și vă vor pri - go - ni și vor zi - ce

tot cu - vân - tul rău îm - po - tri - va voas - trâ.

rall

tot cu - vân - tul rău îm - po - tri - va voas - trâ.

Bu - cu - ra - ți - vă și vă ve - se - liți, că pla - ta

Moderato

Bu - cu - ra - ți - vă și vă ve - se - liți, că pla - ta

voas - tră mul - tă es - te în ce - - - ruri.

rall ...

voas - tră mul - tă es - te în ce - - - ruri.

Veniți să ne închinăm

Glasul II Di

melodie tradițională

Ve - niți să ne în - chi - năm și să că - dem la

Moderato

Ve - niți să ne în - chi - năm și să că - dem la

Hris - tos, Mân - tu - ieș - te - ne pre noi, Fi - ul lui Dum-

Hris - tos. Mân - tu - ieș - te - ne pre noi, Fi - ul lui Dum-

ne - zeu, Cel ce ai în - vi - at din morți pre noi

ne - zeu, Cel ce ai în - vi - at din morți pre noi

cei ce-Ți cân - tăm Ți - e: A - li - lu - i - ia.

cei ce-Ți cân - tăm Ți - e: A - li - lu - i - ia.

Doamne, mântuieşte

Glasul II Di

Doam - ne, mân - tu - ieş - - - te, pre cei

Andante

Doam - ne, mân - tu - ieş - - - - te pre cei

bi - - - ne cre - din - cioşi.

(de trei ori)

bi - - - ne cre - din - cioşi.

Şi ne a - uzi pre noi, şi ne a - uzi,

Şi ne a - uzi pre noi şi ne a - uzi

şi ne a - - - uzi pre noi.

şi ne a - - uzi pre noi.

Sfinte Dumnezeule

Glasul II Di

Sfin - te Dum - ne - ze - u - le, Sfin - te Ta - re, Sfin-

Moderato

Sfin - te Dum - ne - ze - u - le, Sfin - te Ta - re, Sfin-

te fă - ră de moar - te, mi - lu - ieş - te - ne pre noi.

te fă - ră de moar - te, mi - lu - ieş - te - ne pre noi.

(de trei ori)

Mă - ri - re Ta - tă - lui și Fi - u - lui și Sfăn - tu-
Mă - ri - re Ta - tă - lui și Fi - u - lui și Sfăn - tu-
lui Duh Și a - cum și pu - ru - rea și în ve - cii ve - ci-
lui Duh Și a - cum și pu - ru - rea și în ve - cii ve - ci-
lor. A - min.
lor. A - min.

Sfin - te fă - ră de moar - te, mi - lu - ieș - te - ne pre
Sfin - te fă - ră de moar - te, mi - lu - ieș - te - ne pre
noi.
noi.

Puternic

Sfinte Dumnezeule

Aliluia

A - li - lu - - - i - ia, a - li - lu - i - ia,

Andante

A - li - lu - - - i - ia, a - li - lu - i - ia,
a - li - lu - - - i - ia.
a - li - lu - - - i - ia.

Mă - ri - re Ți - e, Doam - ne, mă - ri - re Ți - e.

Moderato

Mă - ri - re Ți - e, Doam - ne, mă - ri - re Ți - e.

Heruvic

Glasul II Di

Adagio

A - - - - - min. Noi ca - re pe

A - - - - - min. Noi ca - re pe

He - ru - vimi, pe He - ru - vimi, cu tai - nă în-

He - ru - vimi, pe He - ru - vimi, cu tai - nă în-

chi - pu - - im, cu tai - nă în - chi - pu -

chi - pu - im, cu tai - nă în - chi - pu -

im. Și fă - că - toa - - - - rei de vi - a - ță Tre -

im. Și fă - că - toa - - - - rei de vi - a - ță Tre -

imi, de vi - a - - - ță Tre - imi, sfân - tă cân-

imi, de vi - a - - - ță Tre - imi, sfân - tă cân-

ta - re a - du - cem, cân - ta - re a - du -

ta - re a - du - cem, cân - ta - - - re a - du - - -

cem, a - du - - - - cem, în - tre - it

cem, a - du - - - - cem, în - tre - it

sfân - tă cân - ta - - - re a - du - - - cem, cân-
sfân - tă cân - ta - - - re a - du - - - cem, cân-
ta - - - - re, cân - ta - re a - du - cem. Toa-
ta - - - - re, cân - ta - re a - du - cem. Toa-
tă gri - - - ja, gri - ja cea lu - meas - - - că să
tă gri - - - ja, gri - ja cea lu - meas - - - că să
o le - - - pă - - dăm, să
o le - - pă - - - dăm, să
o le - pă - dăm.
o le - pă - dăm.

Ca pe Împăratul

Glasul II Di

Andante

Ca pe Îm - pă - ra - tul tu - tu - ror pri - mind, pe
Ca pe Îm - pă - ra - tul tu - tu - ror pri - mind, pe
Îm - pă - ra - tul tu - tu - ror să-L pri - - mim, pe
Îm - pă - ra - tul tu - tu - ror să-L pri - mim, pe

Cel ne - vă - zut în - con - ju - rat, pe Cel ne - vă -

Cel ne - vă - zut în - con-ju - rat, pe Cel ne - vă -

zut în - con - ju - - - rat de ce - te în - ge -

zut în - con - ju - rat de ce - te în - ge -

reşti, în - con - ju - rat de ce - te - le în - ge -

reşti, în - con - ju - rat de ce - te - le în - ge -

reşti, de ce - te - le în - ge - - reşti. A - li -

reşti, de ce - te - le în - - - ge - reşti. A - li -

lu - i - ia, a - li - lu - - - i - - - - ia,

lu - i - ia, a - li - lu - - - i - - - - ia,

a - - - - li - - - - - - lu - i - ia.

rall ...

a - - - - li - - - - - - lu - i - ia.

Răspunsuri mari

Glasul II Di

Moderato

Şi du - hu - lui tău. Pre Ta - tăl, pre Fi - ul şi

Şi du - hu - lui tău. Pre Ta - tăl, pre Fi - ul şi

pre Sfân - tul Duh, Tre - i - mea cea de o fi - in - ță

pre Sfân - tul Duh, Tre - i - mea cea de o fi - in - ță

și ne - des - păr - ți - - - - tă.

și ne - des - păr - ți - - - - tă.

Iubi-Te-voi, Doamne

Glasul II Di

Iu - bi - te - voi, Doam - ne, vâr - tu - - - tea

Andante

Iu - bi - te - voi, Doam - ne, vâr - tu - - - tea

mea, Dom - nul es - te în - tă - ri - rea mea și scă-

mea, Dom - nul es - te în - tă - ri - rea mea și scă-

pa - - - rea mea și iz - bă - - - vi - to -

pa - - - rea mea și iz - bă - - - vi - to -

rul meu.

rul meu.

Mi - la pă - - - cii, jert - fa la - u - - - dei.

Moderato

Mi - la pă - - - cii, jert - fa la - - u - dei.

Și cu du - hul tău. A - vem___ că - tre Dom - nul.

Și cu du - hul tău. A - vem___ că - tre Dom - nul.

Cu vred - ni - ci - - - e și cu drep - ta - te es - te

Cu vred - ni - ci - - - e și cu drep - ta - te es - te

a ne în - chi - na Ta - tă - lui și Fi - u - lui și Sfân -

a ne în - chi - na Ta - tă - lui și Fi - u - lui și Sfân -

tu - lui Duh, Tre - i - mii ce - lei de o fi - in - ță

tu - lui Duh, Tre - i - mii ce - lei de o fi - in - ță

și ne - des - păr - ți - tă.

și ne - des - păr - ți - tă.

Sfânt, Sfânt, Sfânt Dom - nul Sa - va - ot, Sfânt,Sfânt, Sfânt___ Dom-

Moderato

Sfânt, Sfânt, Sfânt Dom - nul Sa - va - ot, Sfânt,Sfânt, Sfânt___ Dom-

nul Sa - va - ot, Dom - nul Sa - va - ot. Plin___ es - te ce -

nul Sa - va - ot, Dom - nul Sa - va - ot. Plin___ es - te ce -

rul și pă - mân - tul de mă - ri - rea Ta. O - sa - na

rul și pă - mân - tul de mă - ri - rea Ta. O - sa - na

în - tru cei de sus! Bi - ne es - te cu - vân - tat Cel ce vi -

în - tru cei de sus! Bi - ne es - te cu - vân - tat Cel ce vi -

ne în - tru nu - me - le Dom - nu - - - lui. O - sa - na

ne în - tru nu - me - le Dom - nu - lui. O - sa - na

în - tru cei de sus! O - sa - na, O - sa - na.

rall...

în - tru cei de sus! O - sa - na, O - sa - na.

Pre Tine Te lăudăm

Glasul II Di

A - - - min. A - - - - min.

Andante

A - - - - min. A - - - - min.

Pre Ti - ne Te lă - u - dăm, pre Ti - ne bi -

Andante

Pre Ti - ne Te lă - u - dăm, pre Ti - ne bi -

ne Te cu - vân - - - tăm Ți - e îți mul - ț u - mim, Doam -

ne Te cu - vân - tăm Ți - e îți mul - ț u - mim, Doam -

ne, și ne ru - găm, ne ru - găm Ți - - - - e și

ne, și ne ru - găm, ne ru - găm Ți - - - - e și

ne ru - găm Ți - - - - - e, Dum - ne - ze - u - lui

ne ru - găm Ți - - - - - e, Dum - ne - ze - - - u - lui

nos - - - - - tru, Dum - ne - ze - - - - - - u -

nos - - - - - tru, Dum - ne - ze - - - - - - u -

lui nos - - - tru.

lui nos - - - tru.

Axion duminical

Glasul II Di

Cu - vi - ne - se cu a - de - vă - rat, să te fe - ri

Moderato

Cu - vi - ne - se cu a - de - vă - rat să te fe - ri -

cim Năs - că - toa - re de Dum - ne - - - zeu, cea pu -

cim Năs - că - toa - re de Dum - ne - zeu, cea pu

ru - rea fe - ri - ci - - - - - tă și prea ne - vi - no - va -

ru - rea fe - ri - ci - - - - - tă și prea ne - vi - no - va -

tă și Mai - ca Dum - ne - ze - u - lui nos - - - - - tru.

tă și Mai - ca Dum - ne - ze - u - lui nos - - - - - tru.

Ce - ea ce eşti mai cins - ti - tă de - cât He - ru - vi - - - -

Ce - ea ce eşti mai cins - ti - tă de - cât He - ru - vi - - - -

mii , şi mai mă - ri - tă fă - ră de a - se - mă - na - re de-

mii şi mai mă - ri - tă fă - ră de a - se - mă - na - re de-

cât___ Se - ra - fi - mii ca - re fă - ră stri - că - ciu - -

cât___ Se - ra - fi - mii ca - re fă - ră stri - că - ciu - - -

- ne pre Dum - ne - zeu Cu - vân - tul ai năs - cut, pre ti -

- ne pre Dum - ne - zeu Cu - vân - tul ai năs - cut, pre ti -

ne cea cu a - de - vă - rat Năs - că - toa - re de Dum-

ne cea cu a - de - vă - rat Năs - că - toa - re de Dum-

ne - zeu te mă - rim, te mă - rim.

ne - zeu___ te mă - rim, te___ mă - rim.

Pre toţi___ şi pre toa - te.

Moderato

Pre toţi___ şi pre toa - te.

Unul Sfânt

Glasul II Di

U - nul Sfânt, U - nul Domn I - i - sus Hris - tos, în - tru

Moderato

U - nul Sfânt, U - nul Domn_ I - i - sus Hris - tos, în - tru

sla - va lui Dum - ne - zeu Ta - tăl. A - min.

sla - va lui Dum - ne - zeu Ta - tăl. A - min.

Bi - ne es - te cu - vân - tat Cel ce vi - ne în - tru nu -

Moderato

Bi - ne es - te cu - vân - tat Cel ce vi - ne în - tru nu -

me - le Dom - nu - lui, Dum - ne - zeu es - te Dom - nul și S-a a -

me - le Dom - nu - lui, Dum - ne - zeu es - te Dom - nul și S-a a -

ră - tat no - uă.

ră - tat no - uă.

Am vă - zut lu - mi - na cea a - de - vă - ra - tă, am

Moderato

Am vă - zut lu - mi - na cea a - de - vă - ra - tă, am

pri - mit Du - hul cel ce - resc, am a - flat cre - din - ța

pri - mit Du - hul cel ce - resc, am a - flat cre - din - ța

cea a - de - vă - ra - tă ne - des - păr - ți - tei Sfin - tei Tre-

cea a - de - vă - ra - tă ne - des - păr - ți - tei Sfin - tei Tre-

imi în - chi - nân - du - ne, că A - ceas - ta ne-a mân - tu -

imi în - chi - nân - du - ne, că A - ceas - ta ne-a mân - tu -

it pre noi.

it pre noi.

Moderato

În - tru nu - me - le Dom - nu - lui.

În - tru nu - me - le Dom - nu - lui.

Doam - ne mi - lu - ieş - te.

Doam - ne mi - lu - ieş - te.

Moderato

Fi - e nu - me - le Dom - nu - lui bi - ne - cu - vân -

Fi - e nu - me - le Dom - nu - lui bi - ne - cu - vân -

tat, de a - cum şi pâ - nă-n veac.

tat de a - cum şi pâ - nă-n veac.

Fi - e nu - me - le Dom - nu - lui bi - ne - cu - vân -

Fi - e nu - me - le Dom - nu - lui bi - ne - cu - vân -

tat, de a - cum şi pâ - nă-n veac.

tat de a - cum şi pâ - nă-n veac.

Fi - e nu - me - le Dom - nu - lui, bi - ne -

Fi - e nu - me - le Dom - nu - lui bi - ne -

cu - vân - tat, de a - cum şi pâ - nă-n veac.

rall...

cu - vân - tat de a - cum şi pâ - nă-n veac.

Chinonic

Glasul II Di

Andante

Lă - u - dați, lă - u - dați, lă.

Lă - u - dați, lă - u - dați, lă.

u - dați, lă - u - dați pre Dom.

u - dați, lă - u - dați pre Dom.

nul din ce - ruri, pre Dom - nul din ce - - - -

nul din ce - ruri, pre Dom - nul din ce - - - -

ruri, din ce - - - - ruri. A - li - lu - - -

ruri, din ce - - - - ruri. A - li - lu - - -

i - ia, a - li - lu - i - ia, a - li - lu - - -

i - ia, a - li - lu - i - ia, a - li - lu - - -

i - - - ia.

i - - - - ia.

Cântările Sfintei Liturghii

Glasul III ⁂ Ga

Ectenia mare

Moderato

Doam - ne mi - lu - ieş - te. Doam - ne mi - lu - ieş - te.

Doam - ne mi - lu - ieş - te. Doam - ne mi - lu - ieş - te.

Doam - ne mi - lu - ieş - te. Doam - ne mi - lu - ieş - te.

Doam - ne mi - lu - ieş - te. Doam - ne mi - lu - ieş - te.

Doam - ne mi - lu - ieş - te. Doam - ne mi - lu - ieş - - - te.

Doam - ne mi - lu - ieş - te. Doam - ne mi - lu - ieş - - - te.

Prea Sfân - tă Năs - că - toa - re de Dum - ne - zeu, mi - lu -

Prea Sfân - tă Năs - că - toa - re de Dum - ne - zeu, mi - lu -

ieş - te - ne pre noi. Ți - e Doam - ne. A - min.

ieş - te - ne pre noi. Ți - e Doam - ne. A - min.

Antifonul I

Glasul III ⁂ Ga

Allegro-moderato

Mă - ri - re Ta - tă - lui şi Fi - u - lui şi Sfân - tu - lui Duh

Mă - ri - re Ta - tă - lui şi Fi - u - lui şi Sfân - tu - lui Duh

Şi a - cum şi pu - ru - rea şi în ve - cii ve - ci - lor. A-min.

Şi a - cum şi pu - ru - rea şi în ve - cii ve - ci - lor. A-min.

Bi - ne - cu - vin - tea - ză, su - fle - te al meu pre Dom - nul şi

Bi - ne - cu - vin - tea - ză, su - fle - te al meu pre Dom - nul şi

toa - te ce - le din lă - un - trul meu nu - me - le cel sfânt al

toa - te ce - le din lă - un - trul meu nu - me - le cel sfânt al

Lui. Bi - ne - cu - vân - tat eşti Doam - - - ne.

rall...

Lui. Bi - ne - cu - vân - tat eşti Doam - - - ne.

Ectenia mică

Antifonul II

Glasul III Ga

Mă - ri - re Ta - tă - lui şi Fi - u - lui şi Sfân - tu - lui Duh.

Allegro-moderato

Mă - ri - re Ta - tă - lui şi Fi - u - lui şi Sfân - tu - lui Duh.

Şi a - cum şi pu - ru - rea şi în ve - cii ve - ci - lor. A - min

Şi a - cum şi pu - ru - rea şi în ve - cii ve - ci - lor. A - min

U - nu - le Năs - cut, Fi - u - le şi Cu - vân - tul lui

Moderato

U - nu - le Năs - cut, Fi - u - le şi Cu - vân - tul lui

Dum - ne - zeu, Cel ce eşti fă - ră de moar - - - te şi

Dum - ne - zeu, Cel ce eşti fă - ră de moar - - - te şi

ai pri - mit pen - tru mân - tu - i - rea noas - tră a Te în - tru-

ai pri - mit pen - tru mân - tu - i - rea noas - tră a Te în - tru-

pa din Sfân - ta Năs - că - toa - re de Dum - ne - zeu şi

pa din Sfân - ta Năs - că - toa - re de Dum - ne - zeu şi

pu - ru - rea Fe - cioa - ra Ma - ri - a Ca - re ne -

pu - ru - rea Fe - cioa - ra Ma - ri - a Ca - re ne -

schim - bat Te-ai în - tru - pat şi răs - tig - nin - du - Te, Hris - toa - se

schim - bat Te-ai în - tru - pat şi răs - tig - nin - du - Te, Hris - toa - se

Dum-ne - ze - u - le cu moar - tea pre moar - te ai căl-

Dum-ne - ze - u - le cu moar - tea pre moar - te ai căl-

cat. U - nul fi - ind din Sfân - ta Tre - i - me, îm - pre-

cat. U - nul fi - ind din Sfân - ta Tre - i - me, îm - pre-

u - nă mă - rit cu Ta - tăl şi cu Du - hul Sfânt, mân - tu - ieş-

u - nă mă - rit cu Ta - tăl şi cu Du - hul Sfânt, mân - tu - ieş-

te - ne pre noi, mân - tu - ieş - te - ne pre noi.

rall...

te - ne pre noi, mân - tu - ieş - te - ne pre noi.

Ectenia mică

Antifonul III

Fericirile, glasul III ⸎ Ga

Allegro

În - tru-m - pă - ră - ţi - a Ta când vei ve - ni po - me-

În - tru-m - pă - ră - ţi - a Ta când vei ve - ni po - me-

neş - te - ne pre noi, Doam - - - ne.

neş - te - ne pre noi, Doam - - - ne.

① Fe - ri - ciţi cei să - raci cu du - hul, că a lor

Fe - ri - ciţi cei să - raci cu du - hul, că a lor

es - te îm - pă - ră - ţi - a ce - ru - ri - lor.

es - te îm - pă - ră - ţi - a ce - ru - ri - lor.

② Fe - ri - ciţi cei ce plâng, că a - ce - ia se

Fe - ri - ciţi cei ce plâng, că a - ce - ia se

vor mân - gâ - ia.

vor mân - gâ - ia.

③ Fe - ri - ciți cei blânzi, că a - ce - ia vor moș - te - ni

Fe - ri - ciți cei blânzi, că a - ce - ia vor moș - te - ni

pă - mân - tul.

pă - mân - tul.

④ Fe - ri - ciți cei flă - mânzi și în - se - tați de drep - ta -

Fe - ri - ciți cei flă - mânzi și în - se - tați de drep - ta -

te, că a - ce - ia se vor să - tu - ra.

te, că a - ce - ia se vor să - tu - ra.

⑤ Fe - ri - ciți cei mi - los - tivi, că a - ce - ia se vor

Fe - ri - ciți cei mi - los - tivi, că a - ce - ia se vor

mi - lu - i.

mi - lu - i.

⑥ Fe - ri - ciți cei cu - rați cu i - ni - ma, că a - ce - ia

Fe - ri - ciți cei cu - rați cu i - ni - ma, că a - ce - ia

vor ve - dea pe Dum - ne - zeu.

vor ve - dea pe Dum - ne - zeu.

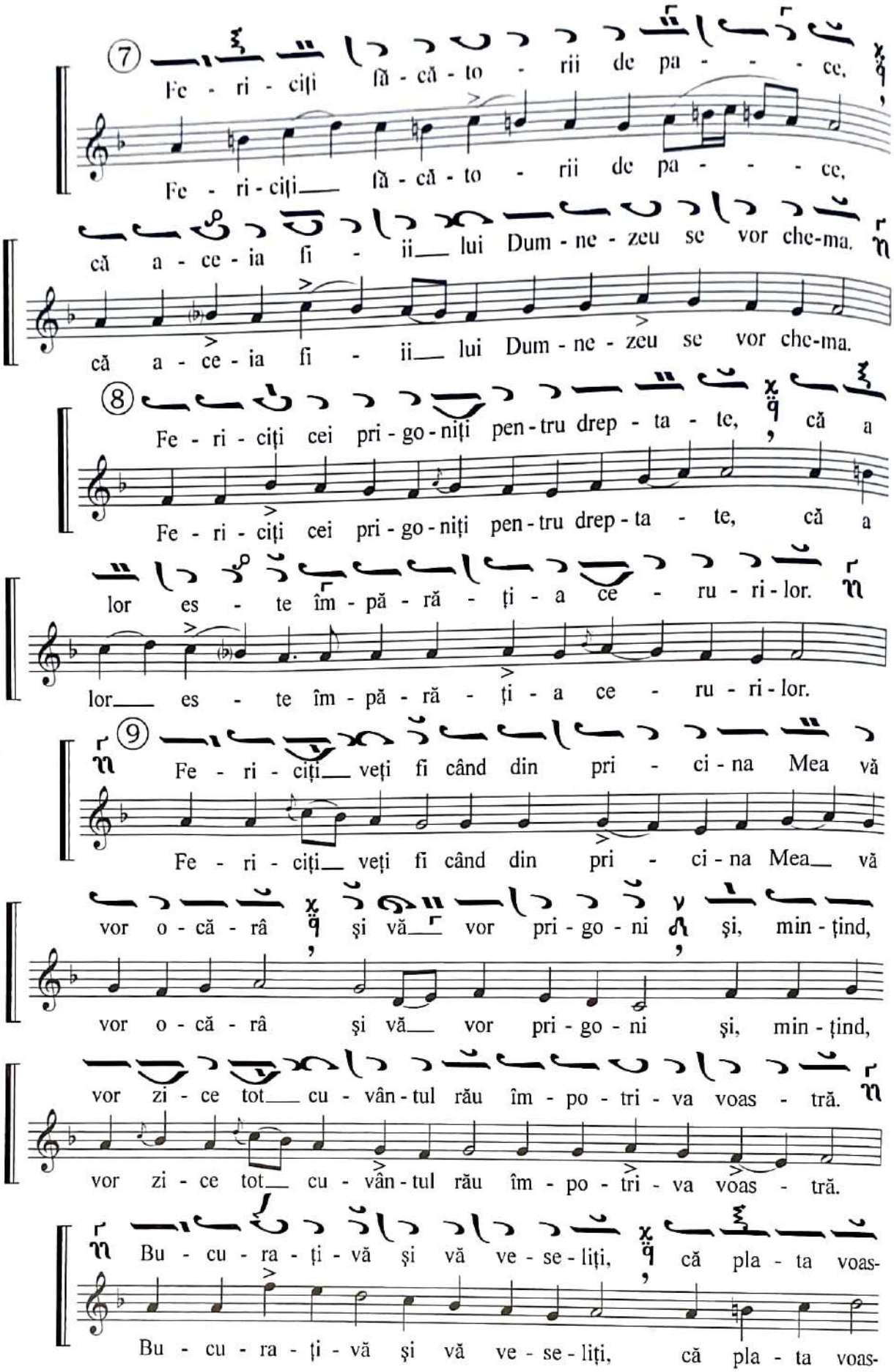
7
Fe - ri - ciţi fă - că - to - rii de pa - - - ce,
Fe - ri - ciţi fă - că - to - rii de pa - - - ce,
că a - ce - ia fi - ii lui Dum - ne - zeu se vor che-ma.
că a - ce - ia fi - ii lui Dum - ne - zeu se vor che-ma.
8
Fe - ri - ciţi cei pri - go - niţi pen - tru drep - ta - te, că a
Fe - ri - ciţi cei pri - go - niţi pen - tru drep - ta - te, că a
lor es - te îm - pă - ră - ţi - a ce - ru - ri - lor.
lor es - te îm - pă - ră - ţi - a ce - ru - ri - lor.
9
Fe - ri - ciţi veţi fi când din pri - ci - na Mea vă
Fe - ri - ciţi veţi fi când din pri - ci - na Mea vă
vor o - că - râ şi vă vor pri - go - ni şi, min - ţind,
vor o - că - râ şi vă vor pri - go - ni şi, min - ţind,
vor zi - ce tot cu - vân - tul rău îm - po - tri - va voas - tră.
vor zi - ce tot cu - vân - tul rău îm - po - tri - va voas - tră.
Bu - cu - ra - ţi - vă şi vă ve - se - liţi, că pla - ta voas-
Bu - cu - ra - ţi - vă şi vă ve - se - liţi, că pla - ta voas-

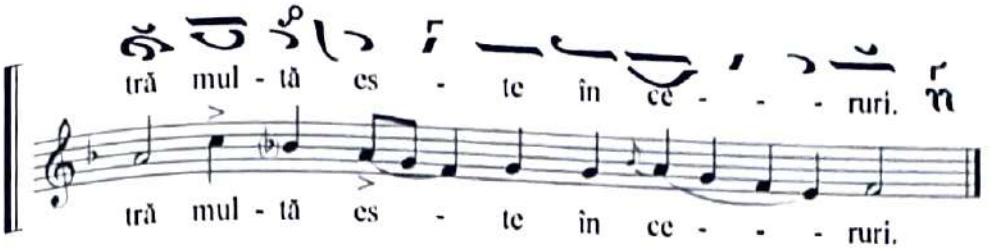

Doamne, mântuieşte

Glasul III ⲛ Ga

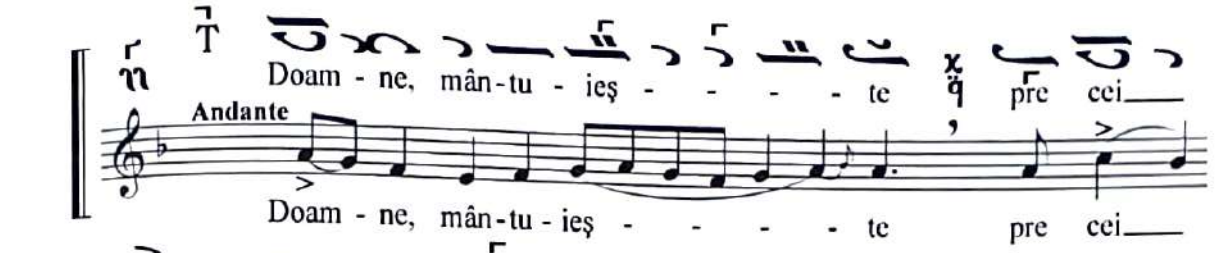

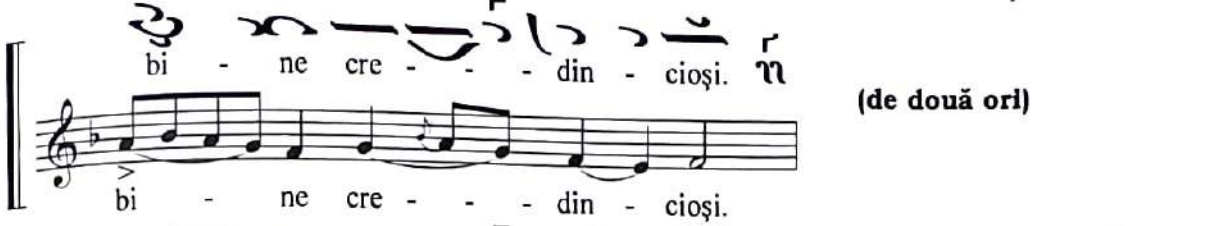

(de două ori)

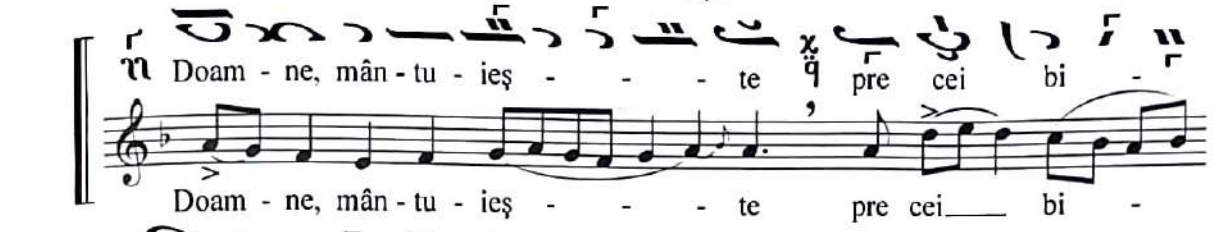

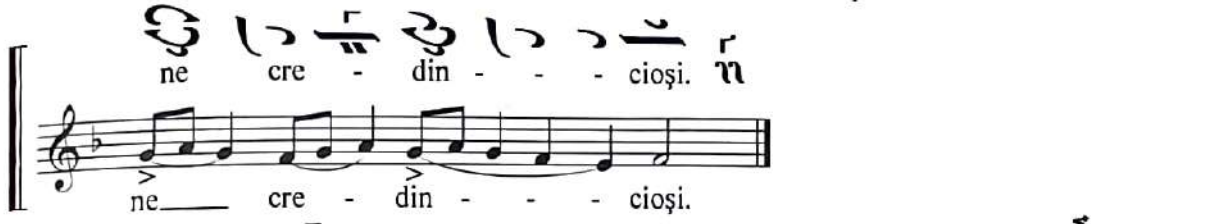

Şi ne auzi

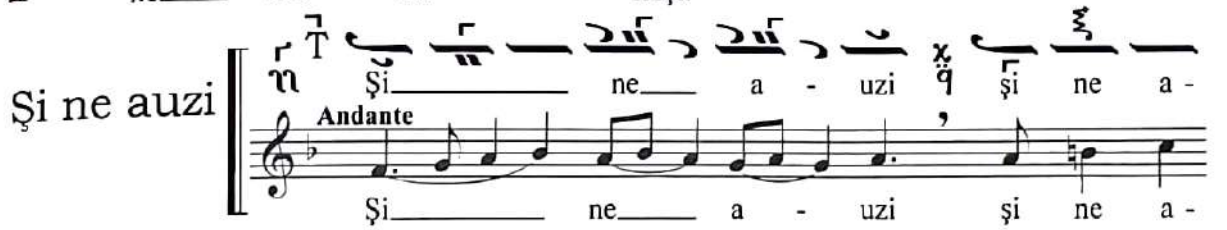

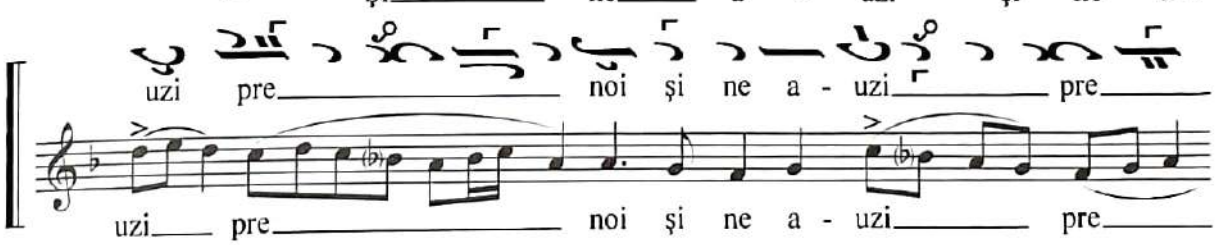

Sfinte Dumnezeule

Glasul III ⲛ̈ Ga

Moderato

Sfin - te Dum-ne - ze - u - le, Sfin - te Ta - re, Sfin - te
Sfin - te Dum-ne - ze - u - le, Sfin - te Ta - re, Sfin - te

fă - ră de moar - - te, mi - lu - ieș - te - ne pre noi.
fă - ră de moar - - - te, mi - lu - ieș - te - ne pre noi.

A - li - lu - i - - - ia, a - li - lu - i - -
A - li - lu - i - - - ia, a - li - lu - - i - -

ia, a - li - lu - - - - i - - - ia.
ia, a - li - lu - - - - i - - - ia.

Mă - ri - re Ți - e, Doam - ne, mă - ri - re Ți - - - e
Mă - ri - re Ți - e, Doam - ne, mă - ri - re Ți - - - e

după citirea Sf. Evanghelii,

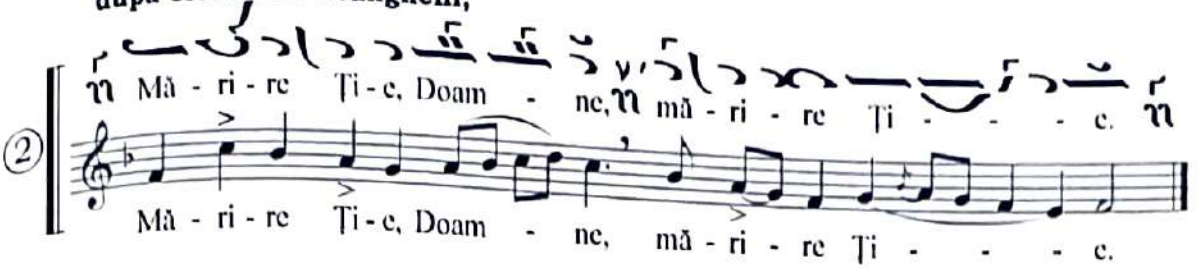

Heruvic

Glasul III Ga

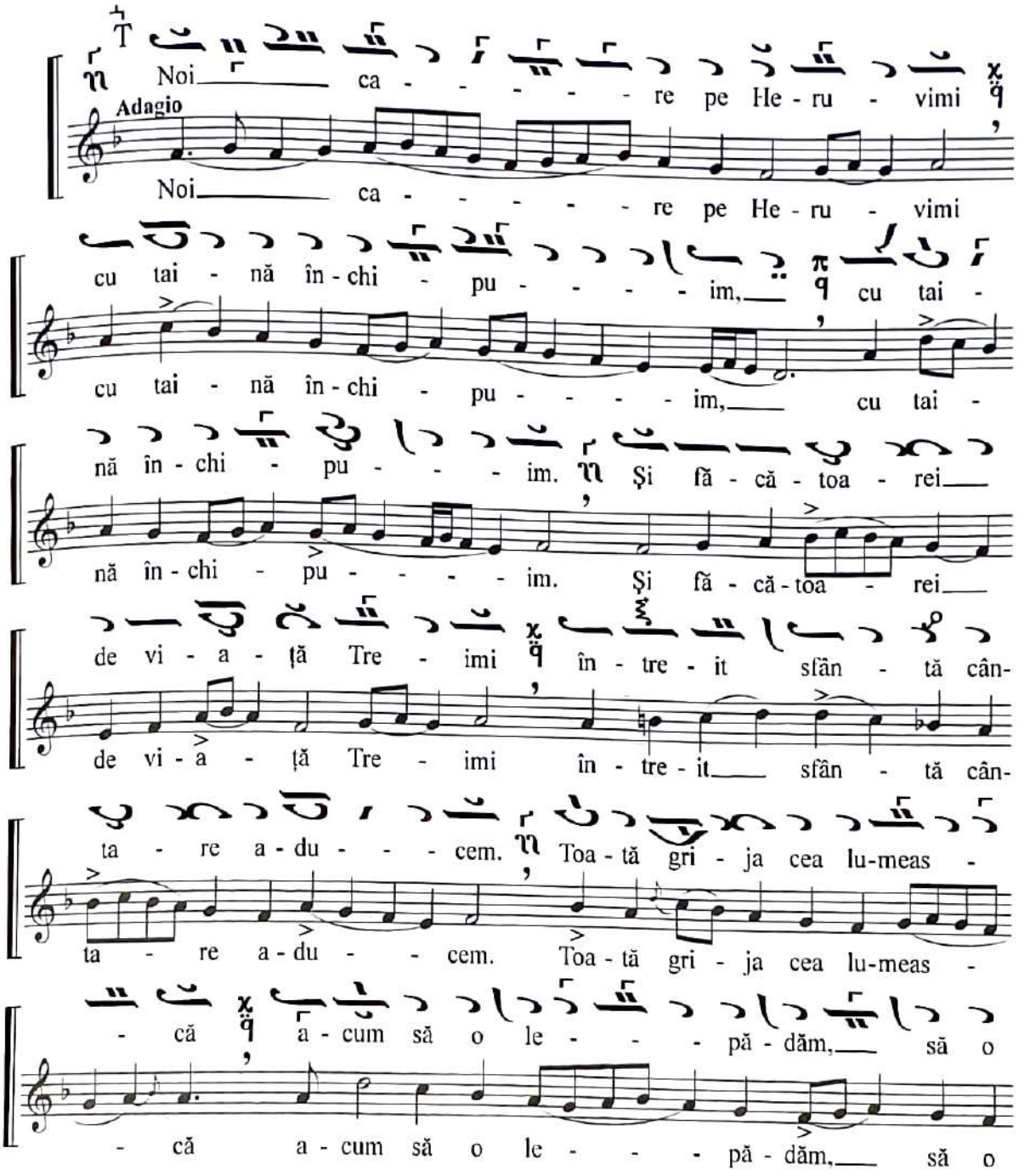

le - pă - dăm. Toa - tă gri - ja cea lu - meas - că a.

le - pă - dăm. Toa - tă gri - ja cea lu - meas - că a.

cum — să o le - pă - - - dăm, să o le -

rall...

cum — să o le - pă - - - dăm, să o le -

- - - pă - dăm.

- pă - dăm.

Ca pe Împăratul

Glasul III ⁂ Ga

Ca pe Îm - pă - ra - tul tu - tu - ror — pri - mind, pe

Andante-moderato

Ca pe Îm - pă - ra - tul tu - tu - ror — pri - mind, pe

Îm - pă - ra - tul — tu - tu - ror — să-L — pri - mim, pe

Îm - pă - ra - tul — tu - tu - ror — să-L — pri - mim, pe

Cel ne - vă - zut în - con - ju - rat de ce - te în - ge - reşti, în - con-

Cel ne - vă - zut în - con - ju - rat de ce - te în - ge - reşti, în - con-

ju - rat de ce - te - le în - ge - reşti, de ce - te - le

ju - rat de ce - te - le în - ge - reşti, de ce - te - le

in - ge - reşti. A - li - lu - i - ia, a - li - lu - i -

in - ge - reşti. A - li - lu - i - ia, a - li - lu - i -

ia, a - li - lu - i - ia.

rall.

ia, a - li - lu - i - ia.

Şi du - hu - lui tău.

Moderato

Şi du - hu - lui tău.

Pre Ta - tăl, pre Fi - ul şi pre Sfân - tul Duh,

Moderato

Pre Ta - tăl, pre Fi - ul şi pre Sfân - tul Duh,

Tre - i - mea cea de o fi - in - ţă şi ne - des - păr -

Tre - i - mea cea de o fi - in - ţă şi ne - des - păr -

ţi - - - - tă.

ţi - - - - tă.

Iubi-Te-voi, Doamne

Glasul III ⲛ Ga

(după melodia luminândelor praznicale)

Iu - bi - te - voi, Doam - ne, vâr - tu - tea mea.

Andante

Iu - bi - te - voi, Doam - ne, vâr - tu - tea mea.

Dom - nul es - te în - tă - ri - - - rea mea și

Dom - nul es - te în - - tă - ri - - - rea mea și

scă - pa - rea, scă - pa - rea mea și iz - bă - vi.

scă - pa - rea, scă - pa - rea mea și iz - bă - vi.

to - - - rul meu.

to - - - rul meu.

Crezul

Răspunsuri mari

Glasul III Ga

Moderato

Mi - la pă - cii, jert - fa la - u - dei.

Mi - la pă - cii, jert - fa la - u - dei.

Și cu du - hul tău. A - vem că - tre Dom - nul.

Și cu du - hul tău. A - vem că - tre Dom - nul.

Cu vred - ni - ci - e și cu drep - ta - te es - te

Cu vred - ni - ci - e și cu drep - ta - te es - te

a ne în - chi - na Ta - tă - lui și Fi - u - lui și

a ne în - chi - na Ta - tă - lui și Fi - u - lui și

Sfân - tu - lui___ Duh, Tre - i - mii ce - lei de o fi -

Sfân - tu - lui___ Duh, Tre - i - mii ce - lei de o fi -

in - ță și___ ne - des - păr - ți - - - - tă.

in - ță și___ ne - des - păr - ți - - - - tă.

Sfânt, Sfânt, Sfânt Dom-nul Sa - va - ot! Sfânt, Sfânt,___ Sfânt___

Moderato

Sfânt, Sfânt, Sfânt___ Dom-nul Sa - va - ot! Sfânt, Sfânt,___ Sfânt___

Dom - nul Sa - va - ot! Plin es - te ce - rul, plin_____ și___

Dom - nul Sa - va - ot! Plin es - te ce - rul, plin_____ și___

pă - mân - tul de mă - ri - - - rea Lui. O - sa - na

pă - mân - tul de mă - ri - rea___ Lui. O - sa - na

în - tru cei de sus. Bi - ne es - te cu - - vân - tat Cel

în - tru cei de sus. Bi - ne es - te cu - vân - tat Cel

ce vi - ne în - tru nu - me - le Dom - nu - lui. O - sa -

ce vi - ne în - tru nu - me - le Dom - nu - lui. O - sa -

na în - tru cei de sus. Bi - ne es - te cu - vân - tat Cel

na în - tru cei de sus. Bi - ne es - te cu - vân - tat Cel

ce vi - ne în - tru nu - me - le Dom - nu - lui. O - sa.

ce vi - ne în - tru nu - me - le Dom - nu - lui. O - sa.

na în - tru cei de sus! O - sa - na___ în - tru cei___

rall...

na în - tru cei de sus! O - sa - na___ în - tru cei___

de___ sus.

de___ sus.

A - - - - - min. A - - - - - - - min.

Andante

A - - - - - min. A - - - - - - - min.

Pre Ti - - - - - ne Te lă - u - dăm,_____ Te___

Pre Ti - - - - - ne Te lă - u - dăm,_____ Te___

lă - u - dăm, pre Ti - ne Te bi - ne___ cu-

lă - u - dăm, pre Ti - ne Te bi - ne___ cu-

vân - tăm.___ Ți - e îți mul - ț u - mim___ și ne

vân - tăm.___ Ți - e îți mul - ț u - mim___ și ne

ru - găm,___ Ți - - - - - e Dum - ne - ze - u - lui___

ru - găm,___ Ți - - - - - e Dum - ne - ze - u - lui___

nos - - - tru. Şi ne ru - găm Ţi - e, Dum - ne - ze - -

nos - - - tru. Şi ne ru - găm Ţi - e, Dum - ne - ze - -

u - lui nos - - - - tru, ne ru - găm,

u - lui nos - - - - tru, ne ru - găm,

ne ru - găm.

ne ru - găm.

Axion duminical

Glasul III ⸎ Ga

Cu - vi - ne - se cu a - de - vă - rat să te fe - ri - cim

Moderato

Cu - vi - ne - se cu a - de - vă - rat să te fe - ri - cim

pre ti - ne, Năs - că - toa - re de Dum - ne - zeu, cea

pre ti - ne, Năs - că - toa - re de Dum - ne - zeu, cea

pu - ru - rea fe - ri - ci - tă şi prea ne - vi - no - va - - -

pu - ru - rea fe - ri - ci - tă şi prea ne - vi - no - va - - -

tă şi Mai - ca Dum - ne - ze - u - lui nos - - - tru.

tă şi Mai - ca Dum - ne - ze - u - lui nos - - - tru.

Ce - ea ce eşti mai cins - ti - tă de - cât He - ru - vi -

Ce - ea ce eşti mai cins-ti - tă de - cât He - ru - vi -

mii şi mai mă - ri - tă fă - ră de a - se - mă - na - re de-

mii şi mai mă - ri - tă fă - ră de a - se - mă - na - re de-

cât Se - ra - fi - mii, ca - re fă - ră stri - că - ciu -

cât Se - ra - fi - mii, ca - re fă - ră stri - că - ciu -

ne pre Dum - ne - zeu Cu - vân - tul ai năs - cut, pre ti - ne cea

ne pre Dum - ne - zeu Cu - vân - tul ai năs - cut, pre ti - ne cea

cu a - de - vă - rat, Năs - că - toa - re de Dum - ne - zeu

rall ...

cu a - de - vă - rat, Năs - că - toa - re de Dum - ne - zeu

te mă - rim.

te mă - rim.

din *Repertoriul coral*

Bucureşti, 1983

Pre toţi şi pre toa - - - te.

Pre toţi şi pre toa - - - te.

Unul Sfânt

Glasul III Ga

Moderato

U - nul Sfânt, U - nul Domn I - i - sus Hris - tos, în-

U - nul Sfânt, U - nul Domn I - i - sus Hris - tos, în-

tru sla - va lui Dum - ne - zeu___ Ta - tăl. A - min.

tru sla - va lui Dum - ne - zeu___ Ta - tăl. A - min.

Moderato

Bi - ne es - te cu - vân - tat Cel ce vi - ne in - tru nu -

Bi - ne es - te cu - vân - tat Cel ce vi - ne in - tru nu -

me - le Dom - nu - lui, Dum - ne - zeu___ es - te Dom - nul

me - le Dom - nu - lui, Dum - ne - zeu___ es - te Dom - nul

și S-a a - ră - tat___ no - uă.

și S-a a - ră - tat___ no - uă.

Am văzut lumina

Glasul III Ga

Moderato

Am vă - zut lu - mi - na cea a - de - vă -

Am vă - zut lu - mi - na cea a - de - vă -

ra - tă, am pri - mit Du - hul cel___ ce - resc, am a - flat

ra - tă, am pri - mit Du - hul cel___ ce - resc, am a - flat

cre - din - ța cea a - de - vă - ra - tă ne - des - păr - ți -

cre - din - ța cea___ a - de - vă - ra - tă ne - des - păr - ți -

tei Sfin - tei Tre - imi în - chi - nân - du - ne, că A - ceas -

tei Sfin - tei Tre - imi în - chi - nân - du - ne, că A - ceas -

ta__ ne-a mân - tu - it___ pre___ noi.

ta__ ne-a mân - tu - it___ pre___ noi.

În - tru nu - me - le Dom - nu - lui.

În - tru nu - me - le Dom - nu - lui.

Fie numele Domnului

Glasul III ⸢ Ga

Fi - e nu - me - le Dom - nu - lui bi - ne - cu - vân-

Moderato

Fi - e nu - me - le Dom - nu - lui bi - ne - cu - vân-

tat de a - cum şi pâ - nă-n veac.

tat de a - cum şi pâ - nă-n veac.

(de două ori)

Fi - e nu - me - le Dom - nu - lui bi - ne - cu - vân-

Fi - e nu - me - le Dom - nu - lui bi - ne - cu - vân-

tat de a - cum şi pâ - nă-n veac.

tat de a - cum şi pâ - nă-n veac.

Chinonic

Glasul III ♯ Ga

Andante

Lă - u - dați, lă - u - dați pre Dom - nul din ce - ruri.

Lă - u - dați, lă - u - dați pre Dom - nul din ce - ruri,

lă - u - dați pre Dom - nul din ce - - - ruri, lă -

lă - u - dați pre Dom - nul din ce - - - ruri, lă -

u - dați, lă - u - dați pre Dom - nul din ce - - ruri, lă - u -

u - dați, lă - u - dați pre Dom - nul din ce - - ruri, lă - u -

dați pre Dom - nul din ce - - - ruri. A - li - lu -

dați pre Dom - nul din ce - - - ruri. A - li - lu -

i - ia, a - li - lu - i - ia, a - li - lu -

i - ia, a - li - lu - i - ia, a - li - lu -

i - - ia.

rall ...

i - - - ia.

Cântările Sfintei Liturghii

Glasul IV Vu

Ectenia mare

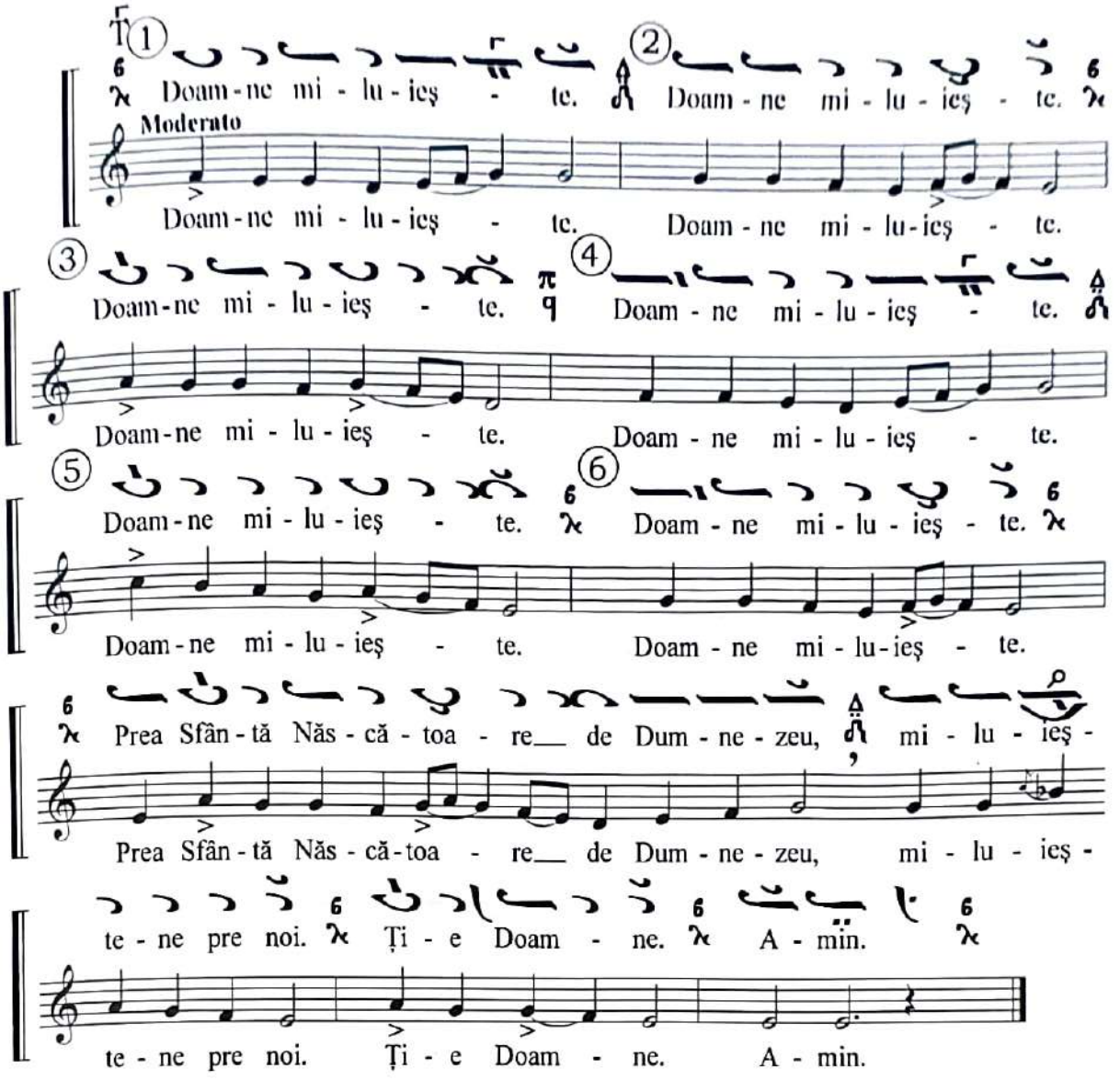

Antifonul I

Glasul IV Vu

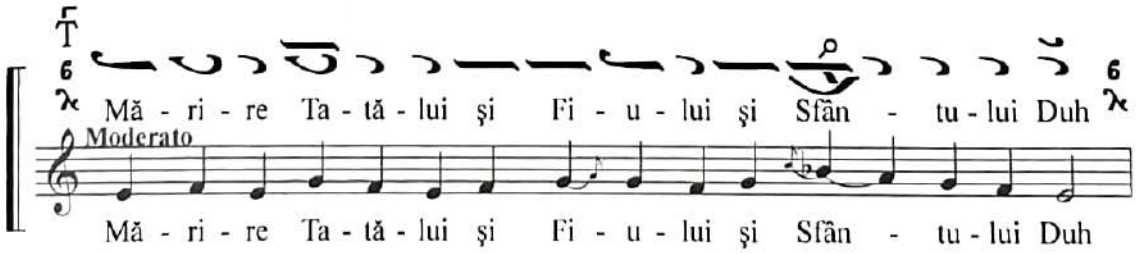

Şi a - cum şi pu - ru - rea şi în ve - cii ve - ci - lor. A - min.

Şi a - cum şi pu - ru - rea şi în ve - cii ve - ci - lor. A - min.

Bi - ne - cu - vin - tea - că, su - fle - te al meu pre Dom -

Moderato

Bi - ne - cu - vin - tea - că, su - fle - te al meu pre Dom -

nul şi toa - te ce - le din lă - un - trul meu nu - me - le cel

nul şi toa - te ce - le din lă - un - trul meu nu - me - le cel

sfânt al Lui. Bi - ne - cu - vân - tat eşti Doam - - ne.

rall...

sfânt al Lui. Bi - ne - cu - vân - tat eşti Doam - - - ne.

Ectenia mică

Antifonul II

Glasul IV Vu

Mă - ri - re Ta - tă - lui şi Fi - u - lui şi Sfân - tu - lui Duh.

Mă - ri - re Ta - tă - lui şi Fi - u - lui şi Sfân - tu - lui Duh.

Şi a - cum şi pu - ru - rea şi în ve - cii ve - ci - lor. A - min

Şi a - cum şi pu - ru - rea şi în ve - cii ve - ci - lor. A - min

U - nu - le Năs - cut, Fi - u - le şi Cu - vân - tul lui Dum - ne-

Moderato

U - nu - le Năs - cut, Fi - u - le şi Cu - vân - tul lui Dum - ne-

zeu. Cel ce eşti fă - ră de moar - te şi ai pri - mit

zeu. Cel ce eşti fă - ră de moar - te şi ai pri - mit

pen - tru mân - tu - i - rea noas - tră a Te în - tru - pa din Sfân-

pen - tru mân - tu - i - rea noas - tră a Te în - tru - pa din Sfân-

ta Năs - că - toa - re de Dum - ne - zeu şi pu - ru - rea Fe - cioa - ra Ma-

ta Năs - că - toa - re de Dum - ne - zeu şi pu - ru - rea Fe - cioa - ra Ma-

ri - a Ca - re ne-schim-bat Te-ai în - tru - pat şi răs - tig - nin-

ri - a Ca - re ne-schim-bat Te-ai în - tru - pat şi răs - tig - nin-

du - Te, Hris - toa - se Dum - ne - ze - u - le cu moar-tea pre

du - Te, Hris - toa - se Dum - ne - ze - u - le cu moar-tea pre

moar - te ai căl - cat. U - nul fi - ind din Sfân - ta Tre - i -

moar - te ai căl - cat. U - nul fi - ind din Sfân - ta Tre - i -

me, îm - pre - u - nă mă - rit cu Ta - tăl şi cu Du - hul Sfânt,

me, îm - pre - u - nă mă - rit cu Ta - tăl şi cu Du - hul Sfânt,

mân - tu - ieş - te - ne pre noi, mân - tu - ieş - te - ne pre noi.

rall...

mân - tu - ieş - te - ne pre noi, mân - tu - ieş - te - ne pre noi.

Antifonul III

Fericirile, glasul IV Vu

Allegro-moderato

În - tru îm - pă - ră - ți - a Ta când vei ve - ni, po - me - neș - te - ne pre noi, Doam - ne.

① Fe - ri - ciți cei să - raci cu du - hul, că a lor es - te îm - pă - ră - ți - a ce - ru - ri - lor.

② Fe - ri - ciți cei ce plâng, că a - ce - ia se vor mân - gâ - ia.

③ Fe - ri - ciți cei blânzi, că a - ce - ia vor moș - te - ni

pă - mân - tul.

pă - mân - tul.

4

Fe - ri - ciţi cei flă - mânzi şi în - se - taţi de drep -

Fe - ri - ciţi cei flă - mânzi şi în - se - taţi de drep -

ta - te, că a - ce - ia se vor să - tu - ra.

ta - te, că a - ce - ia se vor să - tu - ra.

5

Fe - ri - ciţi cei mi - los - tivi, că a - ce - ia se vor

Fe - ri - ciţi cei mi - los - tivi, că a - ce - ia se vor

mi - lu - i.

mi - lu - i.

6

Fe - ri - ciţi cei cu - raţi cu i - ni - ma, că a - ce - ia

Fe - ri - ciţi cei cu - raţi cu i - ni - ma, că a - ce - ia

vor ve - dea pe Dum - ne - zeu.

vor ve - dea pe Dum - ne - zeu.

7

Fe - ri - ciţi fă - că - to - rii de pa - ce, că a -

Fe - ri - ciţi fă - că - to - rii de pa - ce, că a -

ce - ia fi - ii lui Dum - ne - zeu se vor che - ma.

ce - ia fi - ii lui Dum - ne - zeu se vor che - ma.

8 Fe - ri - ciți cei pri - go - niți pen - tru drep - ta - te, că a

Fe - ri - ciți cei pri - go - niți pen - tru drep - ta - te, că a

lor es - te îm - pă - ră - ți - a ce - ru - ri - lor.

lor es - te îm - pă - ră - ți - a ce - ru - ri - lor.

9 Fe - ri - ciți veți fi când din pri - ci - na Mea vă

Fe - ri - ciți veți fi când din pri - ci - na Mea vă

vor o - că - râ pre voi și vă vor pri - go - ni și, min - ținând,

vor o - că - râ pre voi și vă vor pri - go - ni și, min - ținând,

vor zi - ce tot cu - vân - tul rău îm - po - tri - va voas - tră.

vor zi - ce tot cu - vân - tul rău îm - po - tri - va voas - tră.

Bu - cu - ra - ți - vă și vă ve - se - liți, că pla - ta

Bu - cu - ra - ți - vă și vă ve - se - liți, că pla - ta

voas - tră mul - tă es - te în ce - ruri.

rall ...

voas - tră mul - tă es - te în ce - ruri.

Veniţi să ne închinăm

Glasul IV Vu

Moderato

Ve - niţi să ne în - chi - năm şi să că - dem la Hris-
Ve - niţi să ne în - chi - năm şi să că - dem la Hris-

tos. Mân - tu - ieş - te - ne pre noi, Fi - ul lui Dum - ne - zeu,
tos. Mân - tu - ieş - te - ne pre noi, Fi - ul lui Dum - ne - zeu,

Cel ce ai în - vi - at din morţi, pre noi cei ce-Ţi cân - tăm:
Cel ce ai în - vi - at din morţi, pre noi cei ce-Ţi cân - tăm:

A - li - lu - i - ia.
A - li - lu - i - ia.

Andante

Doam - ne, mân - tu - ieş - te pre cei bi - ne cre -
Doam - ne, mân - tu - ieş - te pre cei bi - ne cre - - -

din - cioşi.
din - cioşi.

(de două ori)

3

Doam-ne, mân - tu - ieş - - te pre cei bi - ne cre -
Doam-ne, mân - tu - ieş - - te pre cei bi - ne cre -

din - cioşi.

din - cioşi.

Şi ne a - uzi pre noi şi ne a-

Şi ne a - uzi pre noi şi ne a-

uzi pre noi şi ne a - uzi pre noi.

uzi pre noi şi ne a - uzi pre noi.

Sfinte Dumnezeule

Glasul IV Vu

Sfin - te Dum - ne - ze - u - le, Sfin - te Ta - re, Sfin - te

Moderato

Sfin - te Dum - ne - ze - u - le, Sfin - te Ta - re, Sfin - te

fă - ră de moar - te, mi - lu - ieş - te - ne pre noi.

(de trei ori)

fă - ră de moar - te, mi - lu - ieş - te - ne pre noi.

Mă - ri - re Ta - tă - lui şi Fi - u - lui şi Sfân - tu - lui Duh.

Mă - ri - re Ta - tă - lui şi Fi - u - lui şi Sfân - tu - lui Duh.

Şi a - cum şi pu - ru - rea şi în ve - cii ve - ci - lor. A - min.

Şi a - cum şi pu - ru - rea şi în ve - cii ve - ci - lor. A - min.

Sfîn - te fă - ră de moar - te, mi - lu - ieș - te - ne pre noi.

Sfîn - te fă - ră de moar - te, mi - lu - ieș - te - ne pre noi.

Puternic

Heruvic

Glasul IV Vu

Andante-Largo

Noi, ca - re pre He - ru - vimi, pre He -

Noi, ca - re pre He - ru - vimi, pre He -

ru - vimi cu tai - nă în - chi - - - pu - im, în -

ru - vimi cu tai - nă în - chi - - pu - im, în -

chi - pu - - im, cu tai - nă în - chi - - - pu -

chi - pu - im, cu tai - nă în - chi - - - pu -

im. Și fă - că - toa - - - - rei de vi - a -

im. Și fă - că - toa - - - - rei de vi - a -

ță Tre - - - imi cân - ta - re, cân - ta - re

ță Tre - - - - imi cân - ta - re, cân - ta - re

a - du - cem, a - du - - - - - cem.

a - du - - - cem, a - du - - - - - cem.

Toa - tă gri - - - - ja, gri - ja cea lu - meas -

Toa - tă gri - - - - ja, gri - ja cea lu - meas -

că a - cum să o le - - - pă - dăm. Toa.

că a - cum să o le - - - pă - dăm. Toa.

tă gri - - - ja cea lu - meas - - - - că

tă gri - - - ja cea lu - meas - - - - că

a - cum să o le - pă - - - - dăm,

a - cum să o le - - - pă - - - - dăm,

să o le - pă - dăm.

rall ...

să o le - pă - dăm.

Ca pe Împăratul

Glasul IV Vu

Ca pe Îm - pă - ra - tul tu - tu - ror pri - mim, pe

Moderato

Ca pe Îm - pă - ra - tul tu - tu - ror pri - mim, pe

Îm - pă - ra - tul tu - tu - ror pri - mim, pe Îm - pă - ra -

Îm - pă - ra - tul tu - tu - ror pri - mim, pe Îm - pă - ra -

tul tu - tu - ror să-L pri - - - - - mim,

tul tu - tu - ror să-L pri - - - - - mim,

pe Cel ne - vă - zut în - con - ju - rat de ce - te-

pe Cel ne - vă - zut în - con - ju - rat de ce - te-

le în - ge - reşti, de ce - te - le în - ge - reşti. A -

le în - ge - reşti, de ce - te - le în - ge - reşti. A -

li - lu - i - ia, a - li - lu - i - ia, a - li -

rall ...

li - lu - i - ia, a - li - lu - i - ia, a - li -

lu - - - i - - - - - ia.

rall ...

lu - - i - - - - - ia.

Şi du - hu - lui tău.

Moderato

Şi du - hu - lui tău.

Pre Ta - tăl, pre Fi - ul şi pre Sfân - tul Duh,

Pre Ta - tăl, pre Fi - ul şi pre Sfân - tul Duh,

Tre - i - mea cea de o fi - in - - - ţă şi ne - des - păr -

Tre - i - mea cea de o fi - in - - - ţă şi ne - des - păr -

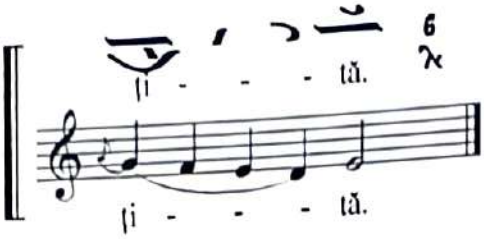

Iubi-Te-voi, Doamne

Glasul IV Vu

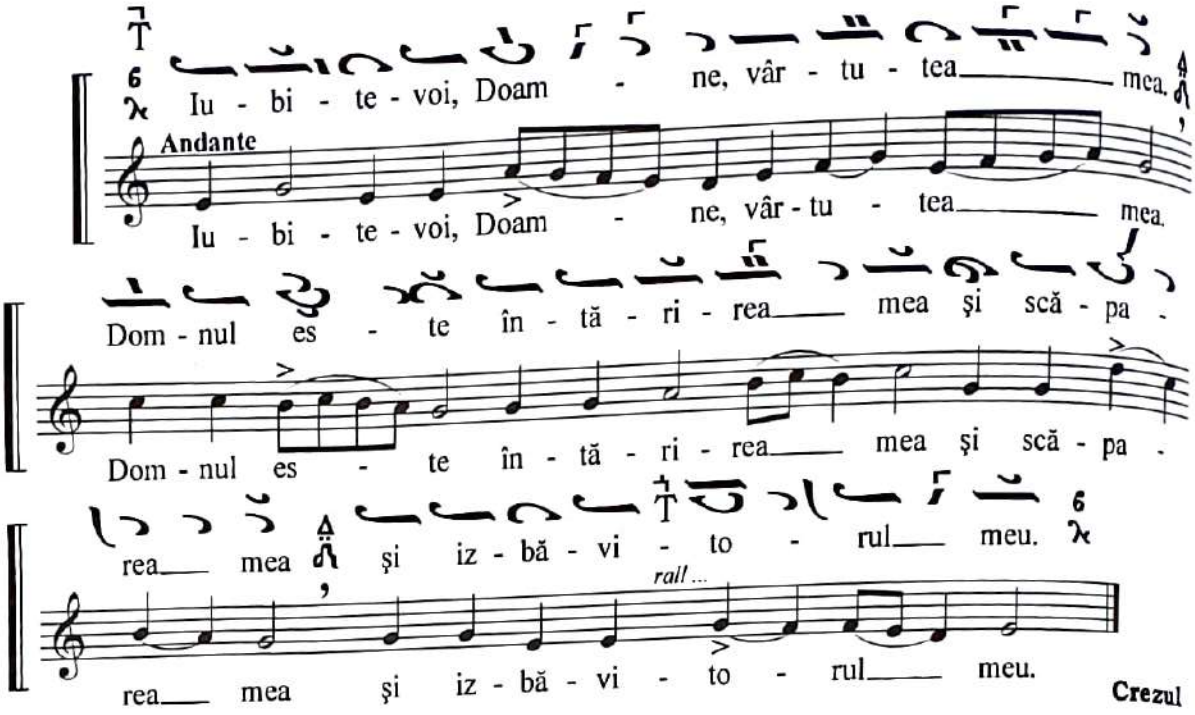

Crezul

Răspunsuri mari

de Nicolae Lungu

Glasul IV Vu (leghetos)

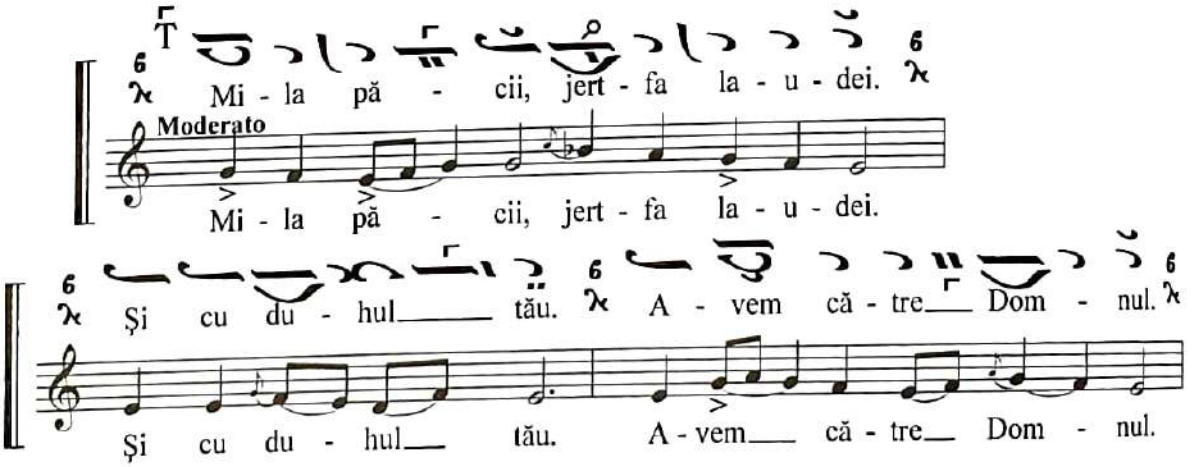

Cu vred - ni - ci - e și cu drep - ta - te es - te a ne

Cu vred - ni - ci - e și cu drep - ta - te es - te a ne

în - chi - na Ta - tă - lui și Fi - u - lui și Sfân - tu - lui Duh,

în - chi - na Ta - tă - lui și Fi - u - lui și Sfân - tu - lui Duh,

Tre - i - mii ce - lei de o fi - in - ță și ne - des - păr -

Tre - i - mii ce - lei de o fi - in - ță și ne - des - păr -

ți - - - tă.

ți - - - tă.

Sfânt, Sfânt, Sfânt Dom - nul Sa - va - ot! Sfânt, Sfânt, Sfânt Dom - nul

Sfânt, Sfânt, Sfânt Dom - nul Sa - va - ot! Sfânt, Sfânt, Sfânt Dom - nul

Sa - va - ot! Plin es - te ce - rul, plin și pă - mân - tul

Sa - va - ot! Plin es - te ce - rul, plin și pă - mân - tul

de mă - ri - rea Ta. O - sa - na în - tru cei de sus.

de mă - ri - rea Ta. O - sa - na în - tru cei de sus.

Bi - ne es - te cu - vân - tat Cel ce vi - ne în - tru nu -

Bi - ne es - te cu - vân - tat Cel ce vi - ne în - tru nu -

me - le Dom - nu - lui. O - sa - na___ în - tru cei de sus, O.

me - le Dom - nu - lui. O - sa - na___ în - tru cei de sus, O.

sa - na, O - sa - na!

sa - na, O - sa - na!

Pre Tine Te lăudăm

Glasul IV Vu

Pre Ti - ne Te lă - u - dăm, pre Ti - ne bi - ne

Rar

Pre Ti - ne Te lă - u - dăm, pre Ti - ne bi - ne

Te cu - vân - tăm. Ți - e îți mul - ț u - mim, Doam - - -

Te cu - vân - tăm. Ți - e îți mul - ț u - mim,___ Doam - - -

ne și ne ru - găm___ Ți - e, și ne ru - găm

ne și ne ru - găm___ Ți - e, și ne ru - găm___

Ți - - - - - e Dum - ne - ze - u - lui nos - - - tru,___

Ți - - - - - e Dum - ne - ze - u - lui nos - - - tru,___

___ și ne ru - găm Ți - - - - - e Dum - ne - ze -

___ și ne ru - găm Ți - - - - - e Dum - ne - ze - - -

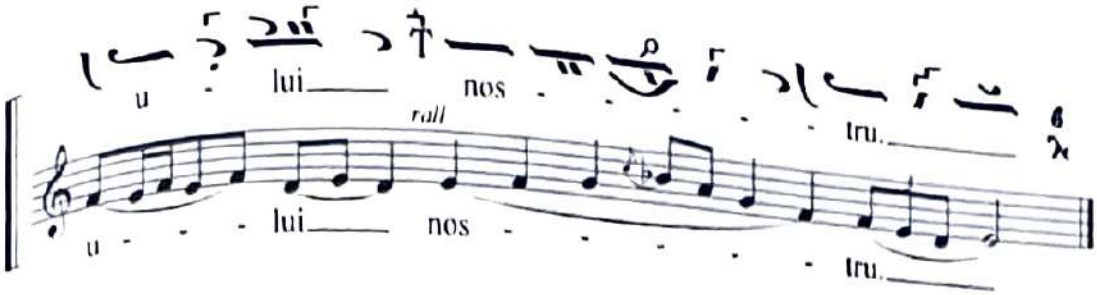

Axion duminical

Glasul IV Vu

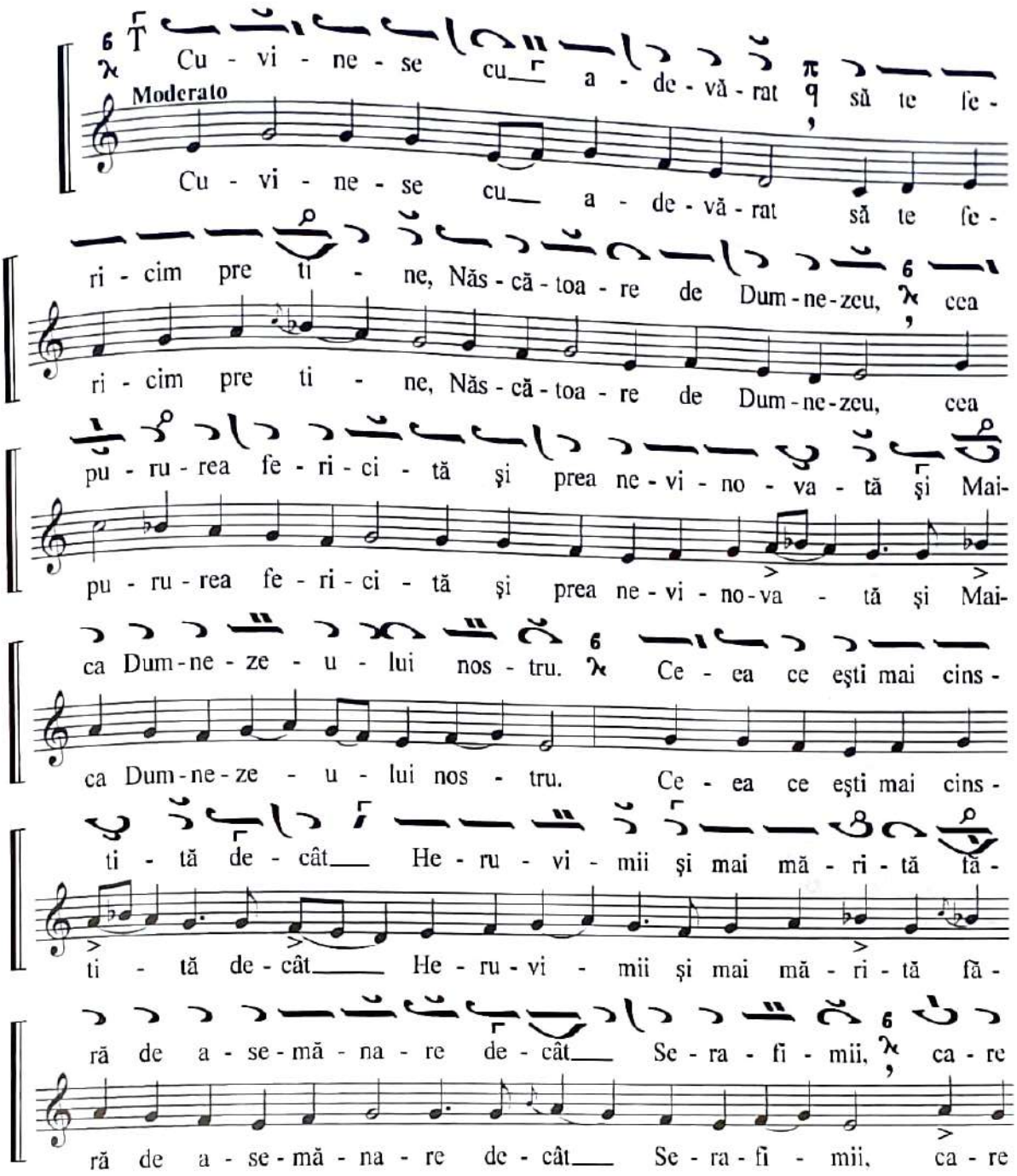

fă - ră stri - că - ciu - ne pre Dum - ne - zeu Cu - vân - tul ai năs-

fă - ră stri - că - ciu - ne pre Dum - ne - zeu Cu - vân - tul ai năs-

cut, pre ti - ne cea cu a - de - vă - rat, Năs - că - toa -

rall

cut, pre ti - ne cea cu a - de - vă - rat, Năs - că - toa -

re de Dum - ne - zeu te mă-rim.

rall ...

re de Dum - ne - zeu te mă-rim.

Pre toți și pre toa - te.

Pre toți și pre toa - te.

Unul Sfânt

Glasul IV Vu

U - nul Sfânt, U - nul Domn I - i - sus Hris-tos, în - tru

Moderato

U - nul Sfânt, U - nul Domn I - i - sus Hris-tos, în - tru

sla - va lui Dum-ne - zeu Ta - tăl. A - min.

sla - va lui Dum-ne-zeu Ta - tăl. A - min.

Bi - ne es - te cu - vân - tat Cel ce vi - ne în - tru nu-

Bi - ne es - te cu - vân - tat Cel ce vi - ne în - tru nu-

me - le Dom-nu - lui, Dum - ne - zeu es - te Dom-nul și S-a a-

me - le Dom-nu - lui, Dum - ne - zeu es - te Dom-nul și S-a a-

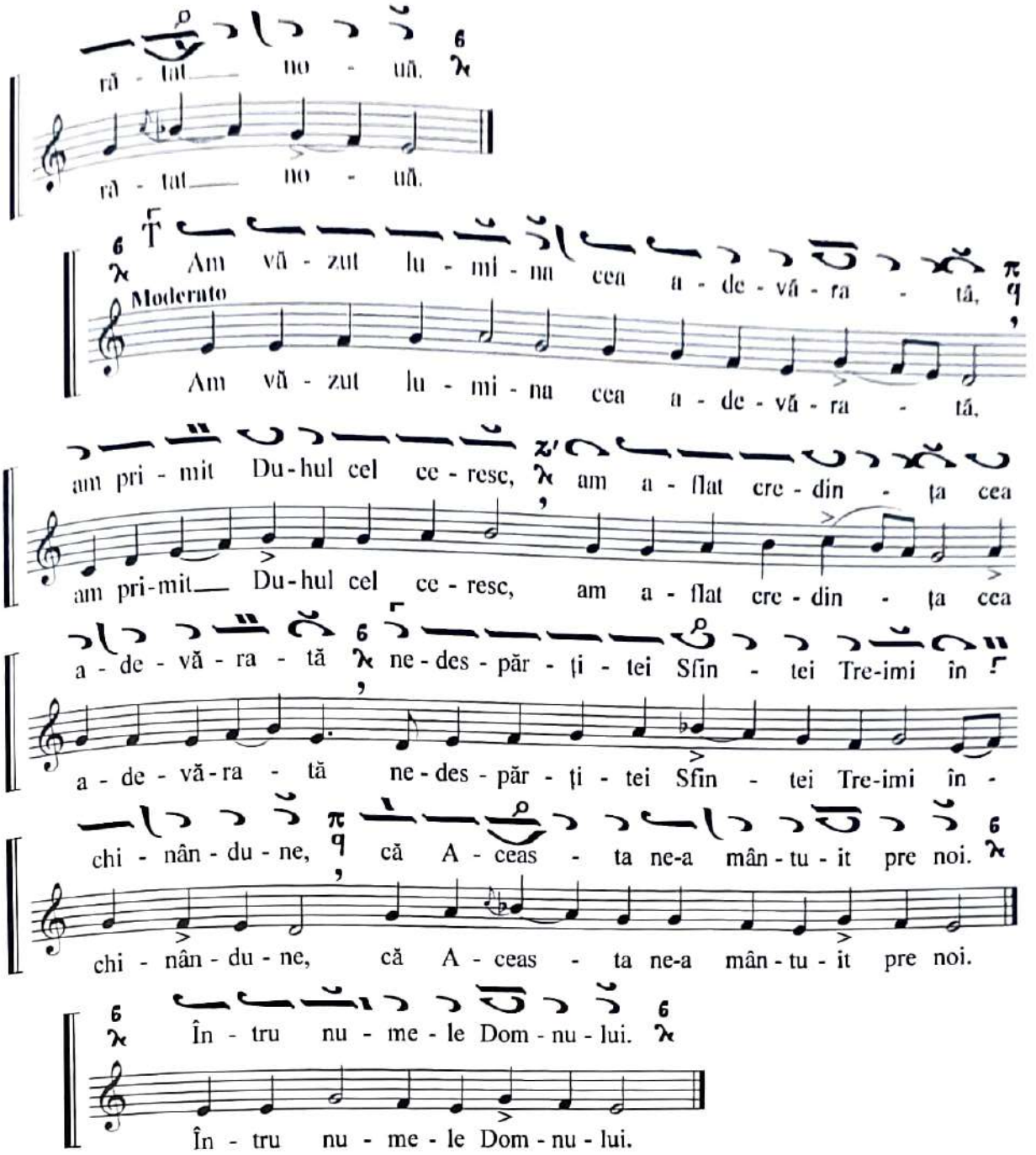

Fie numele Domnului

Glasul IV Vu

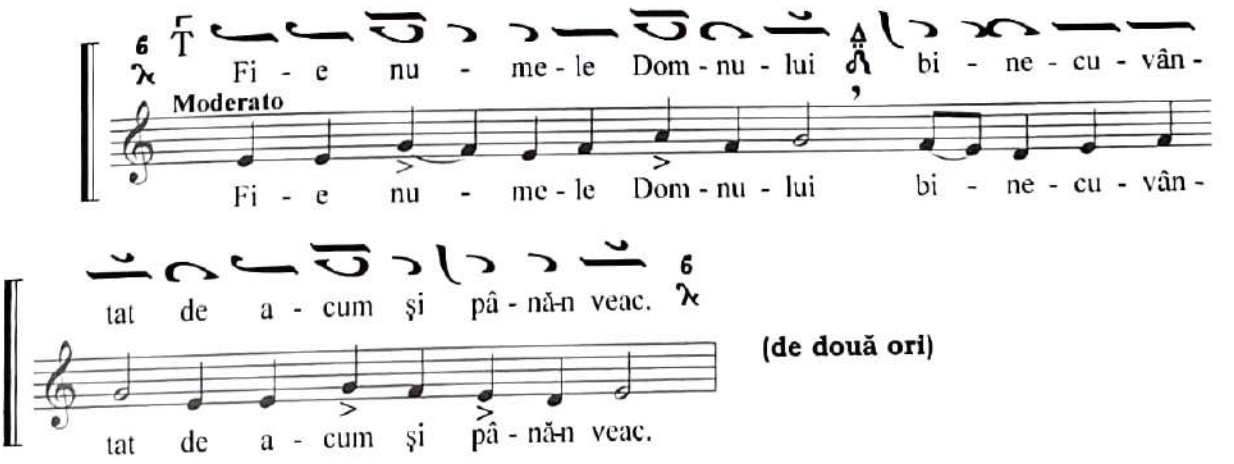

(de două ori)

③

Fi - e nu - me - le Dom - nu - lui bi - ne - cu - vân -

Fi - e nu - me - le Dom - nu - lui bi - ne - cu - vân -

tat de a - cum și pâ - nă-n veac, de a - cum și pâ - nă-n

tat de a - cum și pâ - nă-n veac, de a - cum și pâ - nă-n

veac.

veac.

Chinonic

Glasul IV Vu

T

Lă - u - dați, lă - u - dați, lă - u - dați

Andante

Lă - u - dați, lă - u - dați, lă - u - dați

pre Dom - nul din ce - - - ruri, din ce - - -

pre Dom - nul din ce - - - ruri, din ce - - - -

ruri. A - li - lu - i - ia, a - li - lu -

ruri. A - li - lu - i - ia, a - li - lu -

i - - ia, a - li - lu - i - - - - - ia.

i - - ia, a - li - lu - - - i - - - - - ia.

Cântările Sfintei Liturghii

Glasul V Pa

Ectenia mare

Moderato

Doam-ne mi-lu-ieş-te. Doam-ne mi-lu-ieş-te.

Doam-ne mi-lu-ieş-te. Doam-ne mi-lu-ieş-te.

Doam-ne mi-lu-ieş-te. Doam-ne mi-lu-ieş-te.

Doam-ne mi-lu-ieş-te. Doam-ne mi-lu-ieş-te.

Doam-ne mi-lu-ieş-te. Doam-ne mi-lu-ieş-te.

Doam-ne mi-lu-ieş-te. Doam-ne mi-lu-ieş-te.

Prea Sfân-tă Năs-că-toa-re de Dum-ne-zeu, mi-lu-

Prea Sfân-tă Năs-că-toa-re de Dum-ne-zeu, mi-lu-

ieş-te-ne pre noi. Ți-e Doam-ne.

ieş-te-ne pre noi. Ți-e Doam-ne.

Antifonul I

Glasul V Pa

Allegro-moderato

Sla-vă Ta-tă-lui şi Fi-u-lui şi Sfân-tu-lui Duh

Sla-vă Ta-tă-lui şi Fi-u-lui şi Sfân-tu-lui Duh

Și a - cum și pu - ru - rea și în ve - cii ve - ci - lor. A - min.

Și a - cum și pu - ru - rea și în ve - cii ve - ci - lor. A - min.

Bi - ne - cu - vin - tea - ză, su - fle - te al meu pre Dom - nul și

Bi - ne - cu - vin - tea - ză, su - fle - te al meu pre Dom - nul și

toa - te ce - le din lă - un - trul meu nu - me - le cel sfânt al

toa - te ce - le din lă - un - trul meu nu - me - le cel sfânt al

Lui. Bi - ne - cu - vân - tat ești Doam - ne.

rall...

Lui. Bi - ne - cu - vân - tat ești Doam - ne.

Ectenia mică

Antifonul II

Glasul V Pa

Sla - vă Ta - tă - lui și Fi - u - lui și Sfân - tu - lui Duh.

Moderato

Sla - vă Ta - tă - lui și Fi - u - lui și Sfân - tu - lui Duh.

Și a - cum și pu - ru - rea și în ve - cii ve - ci - lor. A-

Și a - cum și pu - ru - rea și în ve - cii ve - ci - lor. A-

min. U - nu - le Năs - cut, Fi - u - le și Cu - vân - tul

min. U - nu - le Năs - cut, Fi - u - le și Cu - vân - tul

lui Dum-ne - zeu, Cel ce eşti fă - ră de moar - te şi ai pri-

lui Dum-ne - zeu, Cel ce eşti fă - ră de moar - te şi ai pri-

mit pen - tru mân - tu - i - rea noas - tră a Te în - tru - pa din

mit pen - tru mân - tu - i - rea noas - tră a Te în - tru - pa din

Sfân - ta Năs - că - toa - re de Dum-ne - zeu şi pu - ru - rea Fe - cioa - ra

Sfân - ta Năs - că - toa - re de Dum-ne - zeu şi pu - ru - rea Fe - cioa - ra

Ma - ri - - - a Ca - re ne-schim - bat Te-ai în - tru - pat şi

Ma - ri - - - a Ca - re ne-schim - bat Te-ai în - tru - pat şi

răs - tig - nin - du - Te, Hris - toa - se Dum - ne - ze - u - le cu moar-

răs - tig - nin - du - Te, Hris - toa - se Dum - ne - ze - u - le cu moar-

- tea pre moar - te ai căl - cat. U - nul fi - ind din Sfân - ta

- tea pre moar - te ai căl - cat. U - nul fi - ind din Sfân - ta

Tre - i - me, îm - pre - u - nă mă - rit cu Ta - tăl şi cu Du-hul

Tre - i - me, îm - pre - u - nă mă - rit cu Ta - tăl şi cu Du-hul

Sfânt, mân - tu - ieş - te - ne pre noi.

rall...

Sfânt, mân - tu - ieş - te - ne pre noi.

Antifonul III

Fericirile, glasul V Pa

Allegro-moderato

În - tru îm - pă - ră - ți - a Ta când vei ve - ni, po - me-
În - tru îm - pă - ră - ți - a Ta când vei ve - ni, po - me-

neş - te - ne pre noi, Doam - ne. ① Fe - ri - ciți cei să - raci cu
neş - te - ne pre noi, Doam - ne. Fe - ri - ciți cei să - raci cu

du - hul, că a lor es - te îm - pă - ră - ți - a ce -
du - hul, că a lor es - te îm - pă - ră - ți - a ce -

ru - ri - lor.
ru - ri - lor.

② Fe - ri - ciți cei ce plâng, că a - ce - ia se vor
Fe - ri - ciți cei ce plâng, că a - ce - ia se vor

mân - gâ - ia.
mân - gâ - ia.

③ Fe - ri - ciți cei blânzi, că a - ce - ia vor moş - te - ni pă -
Fe - ri - ciți cei blânzi, că a - ce - ia vor moş - te - ni pă -

mân - tul.

mân - tul.

4

Fe - ri - ciți cei ce flă-mân - zesc și în - se - to - șea - ză de

Fe - ri-ciți cei ce flă-mân - zesc și în - se - to - șea - ză de

drep - ta - - - te, că a - ce - ia se vor să - tu - ra.

drep - ta - - - te, că a - ce - ia se vor să - tu - ra.

5

Fe - ri - ciți cei mi - los - tivi, că a - ce - ia se

Fe - ri - ciți cei mi - los - tivi, că a - ce - ia se

vor mi - lu - i.

vor mi - lu - i.

6

Fe - ri - ciți cei cu - rați cu i - ni - ma, că a - ce-

Fe - ri - ciți cei cu - rați cu i - ni - ma, că a - ce-

ia vor ve - dea pe Dum - ne - zeu.

ia vor ve - dea pe Dum - ne - zeu.

7

Fe - ri - ciți fă - că - to - rii de pa - ce, că a -

Fe - ri - ciți fă - că - to - rii de pa - ce, că a -

ce - ia fi - - - - li lui Dum-ne - zeu se vor__ che - ma.

ce - ia fi - - - - li lui Dum-ne - zeu se vor__ che - ma.

8

Fe - ri - ciți cei pri - go - niți pen - tru drep - ta - te, că

Fe - ri - ciți cei pri - go - niți pen - tru drep - ta - te, că

a lor es - te îm - pă - ră - ți - a ce - ru - ri - lor.

a lor___ es - te îm - pă - ră - ți - a ce - ru - ri - lor.

9

Fe - ri - ciți veți fi când__ vă vor o - că - râ și

rit.

Fe - ri - ciți__ veți fi când__ vă vor o - că - râ și

vă vor pri - go - ni și, min - ținând, vor zi - ce tot cu - vân-

a tempo

vă__ vor pri - go - ni și, min - ținând, vor zi - ce tot cu - vân-

tul rău îm - po - tri - va voas - tră. Bu - cu - ra - ți - vă și

tul rău îm - po - tri - va voas - tră. Bu - cu - ra - ți - vă și

vă ve - se - liți, că pla - ta voas - - tră mul - tă es -

vă ve - se - liți, că pla - ta voas - - - tră mul - tă es -

- te în ce - - - - - ruri.

rall...

- te în ce - - - - - ruri.

Veniţi să ne închinăm

Glasul V Pa

Moderato

Ve - niţi___ să ne în - chi - năm şi să că - dem___ la___ Hris-
Ve - niţi___ să ne în - chi - năm şi să că - dem___ la___ Hris-

tos. Mân - tu - ieş - te - ne pre noi, Fi - - ul lui Dum-ne - zeu,
tos. Mân - tu - ieş - te - ne pre noi, Fi - ul lui Dum-ne - zeu,

Cel___ ce ai în - vi - at din___ morţi, pre noi cei ce-Ţi cân-
Cel___ ce ai în - vi - at___ din___ morţi, pre noi cei ce-Ţi cân-

tăm Ţi - e: A - li - lu - i - - ia.
rall...
tăm___ Ţi - e: A - li - lu - i - - - ia.

Doamne mântuieşte

Glasul V Pa

Andante

Doam - ne, mân - tu - ieş - - - - - te pre cei_____
Doam - ne, mân - tu - ieş - - - - - te pre cei_____

bi - ne___ cre - din - cioşi.
bi - ne___ cre - din - cioşi.

(de trei ori)

Şi ne auzi

Glasul V Pa

Andante

Şi ne a - - - uzi şi ne a - uzi pre noi şi ne a - uzi pre noi.

Şi ne a - - - uzi şi ne a - uzi pre noi şi ne a - uzi pre noi.

Sfinte Dumnezeule

Glasul V Pa

Moderato

Sfin - te Dum - ne - ze - u - le, Sfin - te Ta - re, Sfin - te fă - ră de moar - te, mi - lu - ieş - te - ne pre noi.

Sfin - te Dum - ne - ze - u - le, Sfin - te Ta - re, Sfin - te fă - ră de moar - te, mi - lu - ieş - te - ne pre noi. (de trei ori)

Allegro-moderato

Sla - vă Ta - tă - lui şi Fi - u - lui şi Sfân - tu - lui Duh.

Sla - vă Ta - tă - lui şi Fi - u - lui şi Sfân - tu - lui Duh.

Și a - cum și pu - ru - rea și în ve - cii ve - ci - lor. A - min.

Și a - cum și pu - ru - rea și în ve - cii ve - ci - lor. A - min.

Sfin - te fă - ră de moar - te, mi - lu - ieș - te - ne pre noi.

rall...

Sfin - te fă - ră de moar - te, mi - lu - ieș - te - ne pre noi.

Puternic!

Rar

Sfin - te Dum - ne - ze - u - le, Sfin - te Ta - re, Sfin - te

Sfin - te Dum - ne - ze - u - le, Sfin - te Ta - re, Sfin - te

fă - ră de moar - te, mi - lu - ieș - te - ne pre noi.

fă - ră de moar - te, mi - lu - ieș - te - ne pre noi.

Aliluia

Andante

A - li - lu - i - - - ia, a - li - lu -

A - li - lu - - i - - - ia, a - li - lu -

i - - - ia, a - li - lu - i - - - ia.

i - - - ia, a - li - lu - i - - - ia.

Moderato

Mă - ri - re Ți - e, Doam - ne, mă - ri - re Ți - - - e.

Mă - ri - re Ți - e, Doam - ne, mă - ri - re Ți - - - e.

După Sf. Evanghelie

Mă - ri - re Ți - e, Doam - ne, mă - ri - re Ți - e.

Moderato

Mă - ri - re Ți - e, Doam - ne, mă - ri - re Ți - e.

Heruvic

Glasul V Pa

Adagio

Noi, ca - - - - - re pre

Noi, ca - - - - - re pre

He - ru - vimi, pre He - ru - - - vimi, cu tai - nă

He - ru - vimi, pre He - ru - - - vimi, cu tai - nă

în - chi - pu - im, cu tai - nă în - chi - pu -

în - chi - pu - im, cu tai - nă în - chi - - pu -

im. Și fă - că - toa - - - rei de vi - a -

im. Și fă - că - toa - - - rei de vi - a -

- ță Tre - imi în - tre - it sfân - tă cân - ta -

- ță Tre - imi în - tre - it sfân - tă cân - ta -

re a - du - cem, cân - ta - re a - du - - - cem, a-

re a - du - cem, cân - ta - re a - du - - - cem, a-

du - - - - cem. Toa - tă gri - ja cea lu - meas -

du - - - - cem. Toa - tă gri - ja cea lu - meas -

că a - cum să o le - pă - dăm, să o le - pă - dăm, a-

că a - cum să o le - pă - dăm, să o le - pă - dăm, a-

cum, să o le - pă - dăm, să o le - pă -

cum, să o le - pă - dăm, să o le - pă -

dăm, gri - ja lu - meas - că să o le - pă - dăm, să

dăm, gri - ja lu - meas - că să o le - pă - dăm, să

o le - - - pă - - - dăm.

o le - - - pă - - - dăm.

Ca pe Împăratul

Glasul V Pa

Moderato

Că pe Îm - pă - ra - tul tu - tu - ror pri - mind, pe

Ca pe Îm - pă - ra - tul tu - tu - ror pri - mind, pe

Îm - pă - ra - tul tu - tu - ror să-L pri - mim, pe

Îm - pă - ra - tul tu - tu - ror să-L pri - mim, pe

Cel în chip ne - vă - zut în - con - ju - rat de

Cel în chip ne - vă - zut în - con - ju - rat de

ce - te - le în - ge - reşti. A - li - lu - i -

ce - te - le în - ge - reşti. A - li - lu - i -

ia, a - li - lu - i - ia, a - li - lu - i - - -

rall...

ia, a - li - lu - i - ia, a - li - lu - i - - -

ia.

ia.

Răspunsuri mari

Glasul V Pa

Andante-moderato

Şi du - hu - lui tău.

Şi du - hu - lui tău.

Pre Ta - tăl, pre Fi - ul şi pre Sfân - tul Duh, Tre-

Pre Ta - tăl, pre Fi - ul şi pre Sfân - tul Duh, Tre-

i - mea cea de o fi - in - - - - ţă şi ne - des - păr-

rall...

i - mea cea de o fi - in - - - - ţă şi ne - des - păr-

ţi - - - - - - tă.

ţi - - - - - - tă.

Iubi-Te-voi, Doamne,

Glasul V Pa

Andante

Iu - bi - te - voi, Doam - ne, vâr - tu - tea mea, vâr-

Iu - bi - te - voi, Doam - ne, vâr - tu - tea mea, vâr-

tu - tea mea. Dom - nul es - te în - tă - ri - -

tu - tea mea. Dom - nul es - te în - tă - ri - -

rea mea şi scă - pa - rea mea şi iz - bă -

rea mea şi scă - pa - rea mea şi iz - bă -

vi - to - rul meu.

vi - to - rul meu.

Crezul

Mi - la pă - cii, jert - fa la - u - dei.

Mi - la pă - cii, jert - fa la - u - - - dei.

Şi cu du - hul tău. A - vem că - tre Dom - - - - nul.

Şi cu du - hul tău. A - vem că - tre Dom - - - - nul.

Cu vred - ni - ci - e şi cu drep - ta - te es - - -

Cu vred - ni - ci - e şi cu drep - ta - te es - - -

te a ne în - chi - na Ta - tă - lui şi Fi - u - lui şi

te a ne în - chi - na Ta - tă - lui şi Fi - u - lui şi

Sfân - tu - lui Duh, Tre - i - mii ce - lei de o fi - in -

Sfân - tu - lui Duh, Tre - i - mii ce - lei de o fi - in -

ță și ne - des - păr - ți - - - - - tă.

ță și ne - des - păr - ți - - - - - tă.

Sfânt, Sfânt, Sfânt Dom-nul Sa - va - ot! Plin

Andante

Sfânt, Sfânt, Sfânt Dom-nul Sa - va - ot! Plin

es - te ce - rul, plin și pă - mân - tul de mă - ri -

es - te ce - rul, plin și pă - mân - tul de mă - ri -

rea Ta. O - sa - na în - tru cei de sus. Bi - ne

rea Ta. O - sa - na în - tru cei de sus. Bi - ne

es - te cu - vân - tat Cel ce vi - ne în - tru nu - me-

es - te cu - vân - tat Cel ce vi - ne în - tru nu - me-

le Dom - nu - lui. O - sa - na în - tru cei de sus.

rall...

le Dom - nu - lui. O - sa - na în - tru cei de sus.

A - - - - - - - min. A - - - - - - min.

Andante

A - - - - - - - min. A - - - - - - min.

Pre Tine Te lăudăm

Glasul V Pa

Pre Ti - - ne Te lă - u - dăm, pre Ti - -
Pre Ti - - ne Te lă - u - dăm, pre Ti - -
ne Te bi - ne cu - vân - tăm. Ți - e îți mul - țu - mim.
ne Te bi - ne cu - vân - tăm. Ți - e îți mul - țu - mim.
Doam - - ne, îți mul - țu - mim, Doam - ne și ne ru -
Doam - - ne, îți mul - țu - mim, Doam - ne și ne ru -
găm Ți - e, Dum - ne - ze - - - u - lui nos -
găm Ți - e, Dum - ne - ze - u - - lui nos -
- tru. Și ne ru - găm Ți - e Dum - ne - ze -
- tru. Și ne ru - găm Ți - e Dum - ne - ze -
u - lui nos - - - tru, și ne ru - găm Ți -
u - lui nos - - - tru, și ne ru - găm Ți -
e Dum - ne - ze - - - u - lui nos - - - tru, ne
e Dum - ne - ze - - - u - lui nos - - - - tru, ne
ru - găm.
ru - găm.

Axion duminical

Glasul V Pa

Cu - vi - ne - se cu a - de - vă - rat să te fe - ri -

Moderato

Cu - vi - ne - se cu a - de - vă - rat să te fe - ri -

cim,_ Năs - că - toa - re de Dum - ne - zeu, cea pu - ru-

cim,_ Năs - că - toa - re_ de Dum - ne - zeu, cea pu - ru-

rea fe - ri - ci - tă și prea ne - vi - no - va - - - tă și

rea fe - ri - ci - tă și prea_ ne - vi - no - va - - - tă și

Mai - ca Dum - ne - ze - u - lui nos - tru. Ce - ea ce ești mai

Mai - ca Dum - ne - ze - u - lui nos - tru. Ce - ea ce ești mai

cins - ti - tă de - cât_ He - ru - vi - mii și mai mă - ri -

cins - ti - tă de - cât_ He - ru - vi - mii și mai mă - ri -

tă fă - ră de a - se - mă - na - re de - cât_ Se - ra - fi - mii,

tă fă - ră de a - se - mă - na - re de - cât_ Se - ra - fi - mii,

ca - re fă - ră stri - că - ciu - - - ne pre Dum - ne - zeu Cu-

ca - re fă - ră stri - că - ciu - - - ne pre Dum - ne - zeu Cu-

vân - tul ai năs - cut, pre ti - ne cea cu a - de - vă - rat, Năs-că-

vân - tul ai năs - cut, pre ti - ne cea cu a - de - vă - rat, Năs-că-

toa - re de Dum-ne - zeu te mă - rim, te mă - rim.

rall

toa - re de Dum-ne - zeu te mă - rim, te mă - rim.

Pre toţi şi pre toa - - - te.

Pre toţi şi pre toa - - - te.

Unul Sfânt

Glasul V Pa

U - nul Sfânt, U - nul Domn I - i - sus Hris - tos,

Moderato

U - nul Sfânt, U - nul Domn I - i - sus Hris - tos,

în - tru sla - va lui Dum - ne - zeu Ta - tăl. A - min.

în - tru sla - va lui Dum - ne - zeu Ta - tăl. A - min.

În - tru nu - me - le Dom - nu - lui.

În - tru nu - me - le Dom - nu - - - lui.

Bi - ne es - te cu - vân - tat Cel ce vi - - - ne în -

Moderato

Bi - ne es - te cu - vân - tat Cel ce vi - - - ne în -

tru nu - me - le Dom - nu - lui, Dum - ne - zeu es - te Dom - nul

tru nu - me - le Dom - nu - lui, Dum - ne - zeu es - te Dom - nul

și S-a a - ră - tat___ no - uă.

și S-a a - ră - tat___ no - uă.

Moderato

Am vă - zut lu - mi - na cea a - de - vă - ra - tă,

Am vă - zut lu - mi - na cea a - de - vă - ra - tă,

am pri - mit Du - hul cel ce - resc, am a - flat cre - din - ța___

am pri - mit___ Du - hul cel ce - resc, am a - flat cre - din - ța___

cea a - de - vă - ra - tă ne - des - păr - ți - tei Sfin - tei Tre - imi

cea a - de - vă - ra - tă ne - des - păr - ți - tei Sfin - tei Tre - imi

în - chi - nân - du - ne, că A - ceas - ta ne-a mân - tu - it___

rall...

în - chi - nân - du - ne, că A - ceas - ta ne-a mân - tu - it___

pre_____ noi.

pre_____ noi.

Andante

Tru - pul lui Hris - tos pri - miți și din iz - vo - - -

Tru - pul lui Hris-tos___ pri - miți și din iz - vo - - -

rul cel fă - ră de moar - te___ gus - tați. A - li - lu -

rul cel fă - ră de moar - te___ gus - tați. A - li - lu -

i - ia,___ a - li - lu - i - ia, a - li - -

i - ia,___ a - li - lu - i - ia, a - li - - -

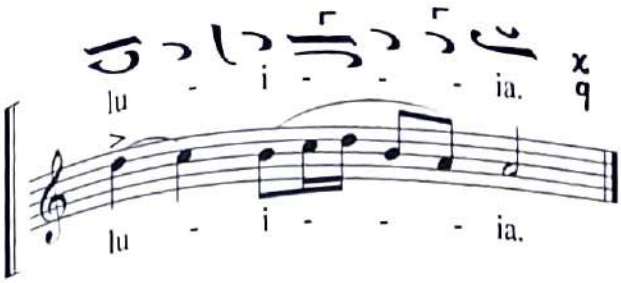

Chinonic

Glasul V Pa

Andante

Lă - u - dați, lă - u - dați, lă - u - dați

Lă - u - dați, lă - u - dați, lă - u - dați

pre Dom - - - nul din ce - ruri, din ce - - -

pre Dom - - - nul din ce - - ruri, din ce - - -

ruri, din ce - - - ruri. A - li - lu - - i -

ruri, din ce - - - - ruri. A - li - lu - i - - -

ia, a - li - lu - i - - - ia, a - - - li - lu -

ia, a - li - lu - i - - - ia, a - - - li - lu -

- - - - i - - - - - ia.

- - - - i - - - - - ia.

A - - - min. A - - - - - - - - min.

A - - - min. A - - - - - - - - min.

Cântările Sfintei Liturghii

Glasul VI ⸗ Pa

Ectenia mare

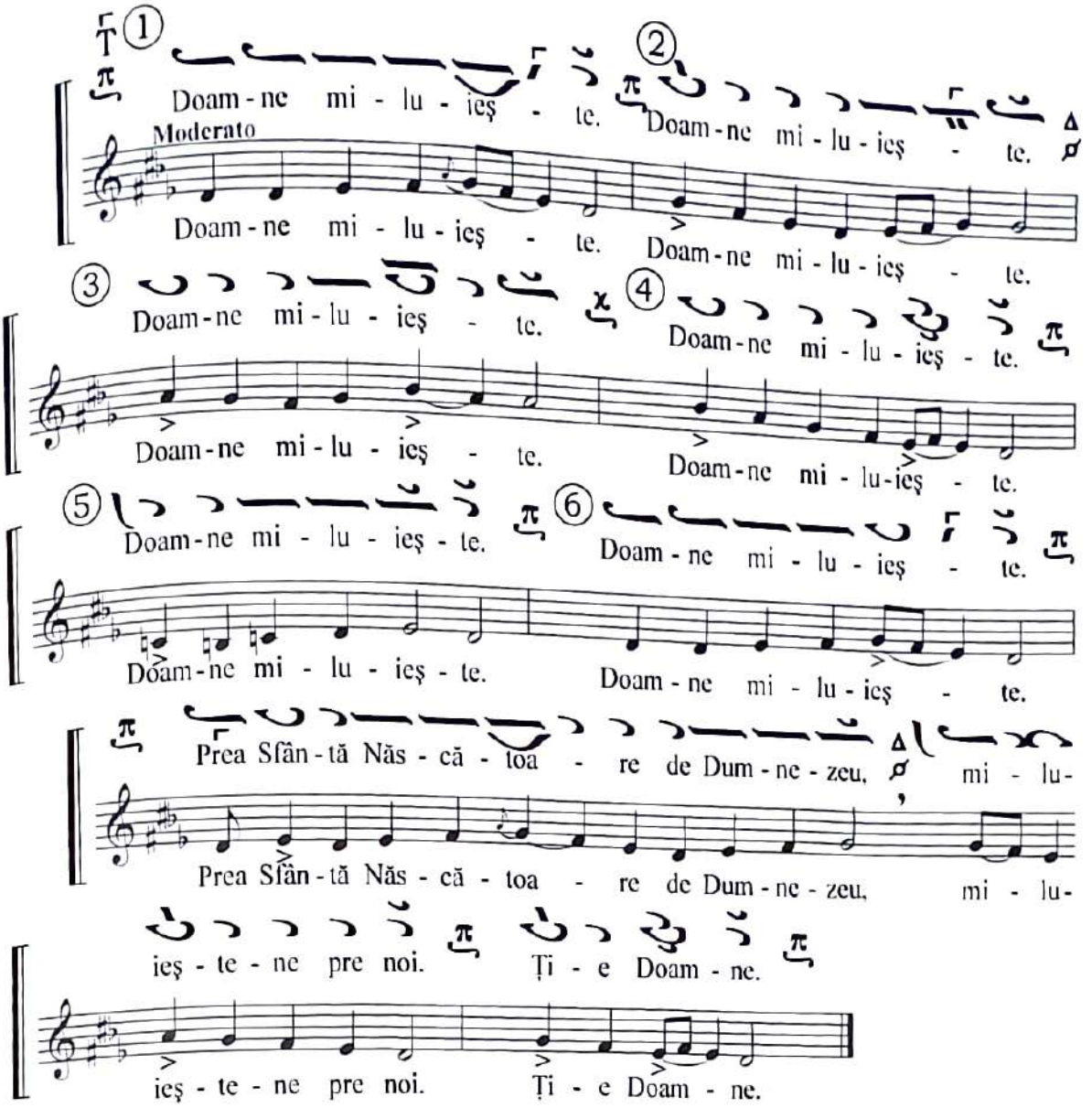

Antifonul I

Glasul VI ⸗ Pa

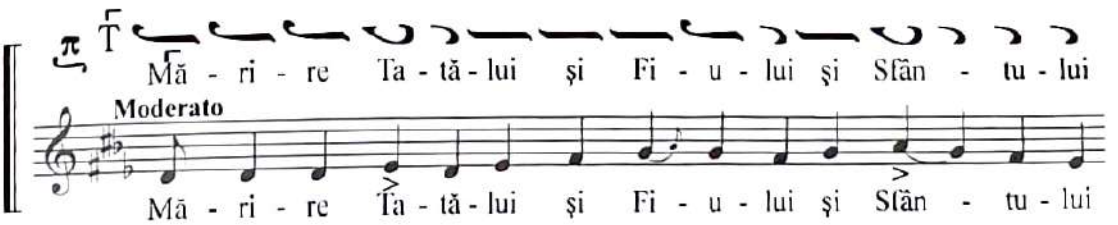

Duh. Şi a - cum şi pu - ru - rea şi în ve - cii ve - ci.

Duh. Şi a - cum şi pu - ru - rea şi în ve - cii ve - ci.

lor. A - min. Bi - ne - cu - vin - tea - ză, su - fle - te al meu

lor. A - min. Bi - ne - cu - vin - tea - ză, su - fle - te al meu

pre Dom - nul şi toa - te ce - le din lă - un - trul meu nu - me - le

pre Dom - nul şi toa - te ce - le din lă - un - trul meu nu - me - le

cel sfânt al Lui. Bi - ne - cu - vân - tat eşti Doam - - - ne.

cel sfânt al Lui. Bi - ne - cu - vân - tat eşti Doam - - - ne.

Ectenia mică

Glasul VI ⸗ Pa

Doam - ne mi - lu - ieş - te. Doam - ne mi - lu - ieş - te.

Doam - ne mi - lu - ieş - te. Doam - ne mi - lu - ieş - te.

Prea Sfân - tă Năs - că - toa - re de Dum - ne - zeu, mi - lu -

Prea Sfân - tă Năs - că - toa - re de Dum - ne - zeu, mi - lu -

ieş - te - ne pre noi. Ţi - e Doam - ne.

ieş - te - ne pre noi. Ţi - e Doam - ne.

Antifonul II

Glasul VI Pa

Mă - ri - re Ta - tă - lui și Fi - u - lui și Sfân - tu - lui

Moderato

Mă - ri - re Ta - tă - lui și Fi - u - lui și Sfân - tu - lui

Duh. Și a - cum și pu - ru - rea și în ve - cii ve - ci -

Duh. Și a - cum și pu - ru - rea și în ve - cii ve - ci -

lor. A - min.

lor. A - min.

U - nu - le Năs - cut, Fi - u - le și Cu - vân - tul lui

Moderato

U - nu - le Năs - cut, Fi - u - le și Cu - vân - tul lui

Dum - ne - zeu, Cel ce ești fă - ră de moar - te și ai

Dum - ne - zeu, Cel ce ești fă - ră de moar - te și ai

pri - mit pen - tru mân - tu - i - rea noas - tră a Te în - tru -

pri - mit pen - tru mân - tu - i - rea noas - tră a Te în - tru -

pa din Sfân - ta Năs - că - toa - re de Dum - ne - zeu și

pa din Sfân - ta Năs - că - toa - re de Dum - ne - zeu și

pu - ru - rea Fe - cioa - ra Ma - ri - a Ca - re ne-schim-bat

pu - ru - rea Fe - cioa - ra Ma - ri - a Ca - re ne-schim-bat

Te-ai în - tru - pat şi răs - tig - nin - du - Te, Hris - toa - se Dum-

Te-ai în - tru - pat şi răs - tig - nin - du - Te, Hris - toa - se Dum-

ne - ze - u - le cu moar - tea pre moar - te ai căl-

ne - ze - u - le cu moar - tea pre moar - te ai căl-

cat. U - nul fi - ind din Sfân - ta Tre - i - me, îm - pre-

cat. U - nul fi - ind din Sfân - ta Tre - i - me, îm - pre-

u - nă mă - rit cu Ta - tăl şi cu Du-hul Sfânt, mân - tu-

rall...

u - nă mă - rit cu Ta - tăl şi cu Du-hul Sfânt, mân - tu-

ieş - te - ne pre noi.

ieş - te - ne pre noi.

Ectenia mică

Antifonul III

Fericirile, glasul VI ⇆ Pa

Moderato

În - tru-m - pă - ră - ţi - a Ta când vei ve - ni, po - me-

În - tru-m - pă - ră - ţi - a Ta când vei ve - ni, po - me-

neş - te - ne pre noi, Doam - ne. ① Fe - ri - ciţi cei să - raci

neş - te - ne pre noi, Doam - ne. Fe - ri - ciţi cei să - raci

cu du - hul, că a lor es - te îm - pă - ră -

cu du - hul, că a lor es - te îm - pă - ră -

ţi - a ce - ru - ri - lor.

ţi - a ce - ru - ri - lor.

② Fe - ri - ciţi cei ce plâng, că a - ce - ia se vor

Fe - ri - ciţi cei ce plâng, că a - ce - ia se vor

mân - gâ - ia.

mân - gâ - ia.

③ Fe - ri - ciţi cei blânzi, că a - ce - ia vor moş - te - ni pă-

Fe - ri - ciţi cei blânzi, că a - ce - ia vor moş - te - ni pă-

mân - tul.

mân - tul.

④ Fe - ri - ciţi cei mi - los - tivi, că a - ce - ia se vor

Fe - ri - ciţi cei mi - los - tivi, că a - ce - ia se vor

mi - lu - i.

mi - lu - i.

5 Fe - ri - ciţi cei cu - raţi cu i - ni - ma, că a - ce - ia

Fe - ri - ciţi cei cu - raţi cu i - ni - ma, că a - ce - ia

vor ve - dea pe Dum - ne - zeu.

vor ve - dea pe Dum - ne - zeu.

6 Fe - ri - ciţi cei flă-mânzi şi în - se - taţi de drep - ta -

Fe - ri-ciţi cei flă-mânzi şi în - se - taţi de drep-ta -

te, că a - ce - ia se vor să - tu - ra.

te, că a - ce - ia se vor să - tu - ra.

7 Fe - ri - ciţi fă - că - to - rii de pa - ce, că a -

Fe - ri - ciţi fă - că - to - rii de pa - ce, că a -

ce - - - ia fi - ii lui Dum - ne - zeu se vor che-ma.

ce - - - ia fi - ii lui Dum - ne - zeu se vor che-ma.

8 Fe - ri - ciţi cei pri - go - niţi pen - tru drep - ta - te, că

Fe - ri - ciţi cei pri - go - niţi pen - tru drep - ta - te, că

a lor es - te îm - pă - ră - ți - a ce - ru - ri - lor.

a lor es - te îm - pă - ră - ți - a ce - ru - ri - lor.

9

Fe - ri - ciți veți fi când din pri - ci - na Mea vă vor

Fe - ri - ciți veți fi când din pri - ci - na Mea vă vor

o - că - râ și vă vor pri - go - ni și, min - tind, vor

o - că - râ și vă vor pri - go - ni și, min - tind, vor

zi - ce tot cu - vân - tul rău îm - po - tri - va voas - tră.

zi - ce tot cu - vân - tul rău îm - po - tri - va voas - tră.

Bu - cu - ra - ți - vă și vă ve - se - liți, că pla - ta

Bu - cu - ra - ți - vă și vă ve - se - liți, că pla - ta

voas - tră mul - tă es - te în ce - ruri, mul - tă es - te în

rall...

voas - tră mul - tă es - te în ce - ruri, mul - tă es - te în

ce - - - ruri.

ce - - - ruri.

Veniți să ne închinăm

Glasul VI ♨ Pa

Ve - niți să ne în - chi - năm și

Moderato

Ve - niți să ne în - chi - năm și

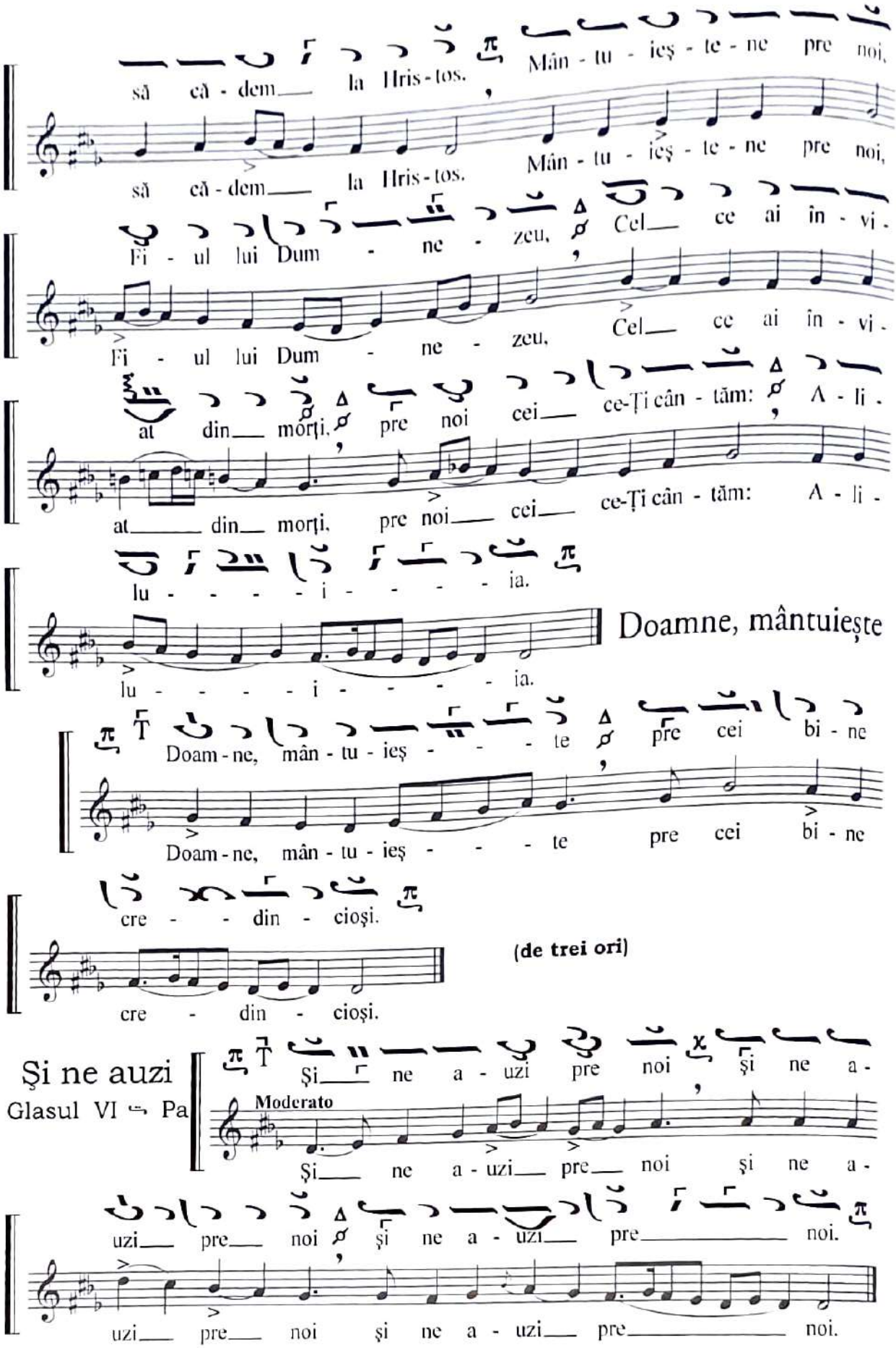
să că - dem la Hris - tos, Mân - tu - ieș - te - ne pre noi,
Fi - ul lui Dum - ne - zeu, Cel ce ai în - vi -
at din morți, pre noi cei ce-Ți cân - tăm: A - li -
lu - - - - i - - - - ia.
Doamne, mântuiește
Doam - ne, mân - tu - ieș - - - te pre cei bi - ne
cre - - din - cioși.
(de trei ori)
Și ne auzi
Glasul VI ⇆ Pa
Moderato
Și ne a - uzi pre noi și ne a -
uzi pre noi și ne a - uzi pre noi.

Sfinte Dumnezeule

Glasul VI ⁓ Pa

Sfin - te Dum - ne - ze - u - le, Sfin - te Ta - re, Sfin - te

Moderato

Sfin - te Dum - ne - ze - u - le, Sfin - te Ta - re, Sfin - te

fă - ră de moar - te, mi - lu - ieş - te - ne pre noi.

fă - ră de moar - te, mi - lu - ieş - te - ne pre noi.

(de trei ori)

Mă - ri - re Ta - tă - lui şi Fi - u - lui şi Sfân - tu - lui

Moderato

Mă - ri - re Ta - tă - lui şi Fi - u - lui şi Sfân - tu - lui

Duh. Şi a - cum şi pu - ru - rea şi în ve - cii ve - ci -

Duh. Şi a - cum şi pu - ru - rea şi în ve - cii ve - ci -

lor. A - min.

lor. A - min.

Sfinte fără de moarte

Puternic!

Sfin - te Dum - ne - ze - u - le, Sfin - te Ta - re, Sfin -

Moderato

Sfin - te Dum - ne - ze - u - le, Sfin - te Ta - - - re, Sfin -

te fă - ră de moar - - - te, mi - lu - ieş - te - ne pre noi.

te fă - ră de moar - - - te, mi - lu - ieş - te - ne pre noi.

Aliluia

Andante

A - li - lu - i - ia, a - li - lu - i - ia,

A - li - lu - i - ia, a - li - lu - i - ia,

a - li - lu - i - ia.

a - li - lu - i - ia.

Mărire Ție, Doamne

Moderato

Mă - ri - re Ți - e, Doam - ne,

Mă - ri - re Ți - e, Doam - ne,

mă - ri - re Ți - - - - e.

mă - ri - re Ți - - - - e.

Ectenia întreită tradițională

Heruvic

Glasul VI ≒ Pa

Adagio

Noi, ca - - - re pre He - ru - vimi, ca - re

Noi, ca - - - re pre He - ru - vimi, ca - re

pre He - ru - - - vimi, cu tai - - - - nă în - chi-

pre He - - ru - vimi, cu tai - - - - nă în - chi-

pu - im, cu tai - nă în - chi - - - pu - im. Și

pu - im, cu tai - nă în - chi - pu - im. Și

ță - că - toa - - - rei, de vi - a - ță Tre -

ță - că - toa - - - rei, de vi - a - ță Tre -

imi, de vi - a - - - ță Tre - - - imi, Tre -

imi, de vi - a - - - - ță Tre - imi, Tre -

- - - imi, în - tre - it sfân - tă cân - ta - - -

- - - imi, în - tre - it sfân - tă cân - ta - - -

re, cân - ta - - - - - re, cân - ta - re a -

re, cân - ta - - - - - re, cân - ta - re a -

du - - - - cem, a - du - cem. Toa - - - tă, toa -

du - - - - cem, a - du - cem. Toa - - - tă, toa -

tă gri - ja cea lu - meas - că a - cum să

tă gri - ja cea lu - meas - că a - cum să

o le - pă - - - dăm, a - cum să o le - pă -

o le - pă - dăm, a - cum să o le - pă -

dăm, să o le - - - - pă - - - dăm, să o

dăm, să o le - - - - pă - - - - dăm, să o

le - pă - dăm, să o le - pă - dăm.

le - pă - dăm, să o le - - pă - dăm.

Ca pe Împăratul

Glasul VI ♨ Pa

Ca pe Îm - pă - ra - tul tu - tu - ror pri - mind, pe

Moderato

Ca pe Îm - pă - ra - tul tu - tu - ror pri - mind, pe

Îm - pă - ra - tul tu - tu - ror să-L pri - - - mim, pre

Îm - pă - ra - tul tu - tu - ror să-L pri - - - mim, pre

Cel ne - vă - zut în - con-ju - rat de ce - te - le în -

Cel ne - vă - zut în - con-ju - rat de ce - te - le în -

ge - reşti, în - con - - - - ju - - - rat de

ge - reşti, în - con - - - - ju - - - - rat de

ce - te - le în - ge - reşti. A - li - lu - i - ia,

ce - te - le în - ge - reşti. A - li - lu - i - ia,

a - li - lu - i - ia, a - li - lu - i - - - ia.

a - li - lu - i - ia, a - li - lu - i - - - ia.

Răspunsuri mari

Glasul VI – Pa

Moderato

Şi cu du - hul tău.

Şi cu du - hul tău.

Pre Ta - tăl, pre Fi - ul şi pre Sfân-tul Duh, Tre - i - mea

Pre Ta - tăl, pre Fi - ul şi pre Sfân-tul Duh, Tre - i - mea

cea de o fi - in - ţă şi ne - des - păr - ţi - - - tă.

cea de o fi - in - ţă şi ne - des - păr - ţi - - - tă.

Andante

Iu - bi - te - voi, Doam - ne, vâr - tu - tea mea. Dom-

Iu - bi - te - voi, Doam - ne, vâr - tu - - tea mea. Dom-

nul es - te în - tă - ri - rea mea şi scă - pa - rea

nul es - te în - tă - ri - rea mea şi scă - pa - rea

mea şi iz - bă - vi - to - rul meu.

mea şi iz - bă - vi - to - rul meu.

Crezul

Mi - la pă - cii, jert - fa la - u - - - dei.

Andante-moderato

Mi - la pă - cii, jert - fa la - u - dei.

Și cu du - hul tău. A - vem că - tre Dom - nul.

Și cu du - hul tău. A - vem___ că - tre Dom - nul.

Cu vred - ni - ci - e și cu drep - ta - te es - te a ne

Cu vred - ni - ci - e și cu drep - ta - te es - te a ne

în - chi - na Ta - tă - lui și Fi - u - lui și Sfân - tu - lui

în - chi - na Ta - tă - lui și Fi - u - lui și Sfân - tu - lui

Duh, Tre - i - mii ce - lei de o fi - in - ță și

Duh, Tre - i - mii ce - lei de o fi - in - ță și

ne - des - păr - ți - - - - tă.

ne - des - păr - ți - - - - tă.

Sfânt, Sfânt, Sfânt Dom - nul Sa - va - ot! Sfânt, Sfânt, Sfânt___ Dom-

Sfânt, Sfânt, Sfânt___ Dom-nul Sa - va - ot! Sfânt, Sfânt, Sfânt___ Dom-

nul Sa - va - ot! Dom-nul Sa - va - ot! Plin es - te ce -

nul Sa - va - ot! Dom-nul Sa - va - ot! Plin es - te ce -

rul, plin___ și pă - mân - tul de mă - ri - rea Ta.

rul, plin___ și pă - mân - tul de mă - ri - rea Ta.

O - sa - na în - tru cei de sus. Bi - ne es - te cu - vân-

O - sa - na în - tru cei de sus. Bi - ne es - te cu - vân-

tat Cel ce vi - ne în - tru nu - me - le Dom - nu - lui.

tat Cel ce vi - ne în - tru nu - me - le Dom - nu - lui.

O - sa - na în - tru cei de sus.

rall ...

O - sa - na în - tru cei de sus.

Pre Tine Te lăudăm

Glasul VI ⇝ Pa

A - - - min. A - - - - min.

Andante

A - - - - min. A - - - - min.

Pre Ti - ne Te lă - u - dăm, pre Ti - ne bi -

Pre Ti - ne Te lă - u - dăm, pre Ti - ne bi -

ne Te cu - vân - - - tăm. Ți - e îți mul - ţu - mim,

ne Te cu - vân - - - tăm. Ți - e îți mul - ţu - mim,.

Doam - ne şi ne ru - găm Ți - - -

Doam - ne şi ne ru - găm Ți - - - -

e, Dum - ne - ze - u - lui nos - - - - tru, Și

e, Dum - ne - ze - u - lui nos - - - - tru, Și

ne ru - găm și ne ru - găm și ne ru - găm Ți - e Dum-

ne ru - găm și ne ru - găm și ne ru - găm Ți - e Dum-

ne - ze - u - lui nos - - - - tru, ne ru - găm.

ne - ze - u - lui nos - - - - tru, ne ru - găm.

Axion duminical

Glasul VI ♭ Pa

Cu - vi - ne - se cu a - de - vă - rat, să te

Moderato

Cu - vi - ne - se cu a - de - vă - rat să te

fe - ri - cim, Năs - că - toa - re de Dum - ne -

fe - ri - cim, Năs - că - toa - re de Dum - ne -

zeu, cea pu - ru - rea fe - ri - ci - tă și prea ne - vi -

zeu, cea pu - ru - rea fe - ri - ci - tă și prea ne - vi -

no - va - - - tă și Mai - ca Dum - ne - ze - u - lui

no - va - - - tă și Mai - ca Dum - ne - ze - u - lui

nos - - - - tru. Ce - ea ce ești mai cins - ti - tă de-

nos - - - - tru. Ce - ea ce ești mai cins-ti - tă de-

cât He - ru - vi - - - mii și mai mă - ri - tă fă - ră

cât He - ru - vi - - - mii și mai mă - ri - tă fă - ră

de a - se - mă - na - re de - cât Se - ra - fi - - -

de a - se - mă - na - re de - cât Se - ra - fi - - - -

mii, ca - re fă - ră stri - că - ciu - ne pre Dum - ne - zeu Cu-

mii, ca - re fă - ră stri - că - ciu - ne pre Dum - ne - zeu Cu-

vân - tul ai năs - cut, pre ti - ne cea cu a - de - vă-

vân - tul ai năs - cut, pre ti - ne cea cu a - de - vă-

rat, Năs - că - toa - re de Dum - ne - zeu te mă -

rat, Năs - că - toa - re de Dum - ne - zeu te mă -

rim.

rim.

Pre toți și pre toa - te.

Moderato

Pre toți și pre toa - - - te.

Unul Sfânt

Glasul VI Pa

U - nul Sfânt, U - nul Domn I - i - sus Hris - tos, în -

Moderato

U - nul Sfânt, U - nul Domn I - i - sus Hris - tos, în -

tru sla - va lui Dum - ne - zeu Ta - tăl. A - min.

tru sla - va lui Dum - ne - zeu Ta - tăl. A - min.

Bi - ne es - te cu - vân - tat Cel ce vi - ne în - tru

Moderato

Bi - ne es - te cu - vân - tat Cel ce vi - ne în - tru

nu - me - le Dom - nu - lui, Dum - ne - zeu es - te Dom - nul

nu - me - le Dom - nu - lui, Dum - ne - zeu es - te Dom - nul

și S-a a - ră - tat no - uă.

și S-a a - ră - tat no - uă.

Am vă - zut lu - mi - na cea a - de - vă - ra - tă,

Moderato

Am vă - zut lu - mi - na cea a - de - vă - ra - tă,

am pri - mit Du - hul cel ce - resc, am a - flat cre - din - ța

am pri - mit Du - hul cel ce - resc, am a - flat cre - din - ța

cea a - de - vă - ra - tă ne - des - păr - ți - tei Sfin - tei Tre -

cea a - de - vă - ra - tă ne - des - păr - ți - tei Sfin - tei Tre -

imi în - chi - nân - du - ne, că A - ceas - ta ne-a mân - tu -

imi în - chi - nân - du - ne, că A - ceas - ta ne-a mân - tu -

it pre noi.

it pre noi.

În - tru nu - me - le Dom - nu - lui. Doam-ne mi - lu - ieș - te.

În - tru nu - me - le Dom - nu - lui. Doam-ne mi - lu - ieș - te.

Fie numele Domnului

Glasul VI ↳ Pa

Fi - e nu - me - le Dom - nu - lui bi - ne - cu - vân - tat

Moderato

Fi - e nu - me - le Dom - nu - lui bi - ne - cu - vân - tat

de a - cum și pâ - nă - n veac.

de a - cum și pâ - nă - n veac.

(de două ori)

3

Fi - e nu - me - le Dom - nu - lui bi - ne - cu - vân - tat

Fi - e nu - me - le Dom - nu - lui bi - ne - cu - vân - tat

de a - cum și pâ - nă - n veac.

de a - cum și pâ - nă - n veac.

Chinonic duminical

Glasul VI ⁓ Pa

Andante

Lă - u - daţi, lă - u - daţi,

Lă - u - daţi, lă - u - daţi,

lă - u - daţi, lă - - u - - - daţi pre

lă - u - daţi, lă - - - u - daţi pre

Dom - - - nul din ce - - - - - - - ruri. A - li -

Dom - - - nul din ce - - - - - - - ruri. A - li -

lu - i - ia, a - li - lu - i - ia, a - li -

lu - i - ia, a - li - lu - i - ia, a - li -

lu - - - i - - - ia.

lu - - - - - i - - ia.

Cântările Sfintei Liturghii

Glasul VII Ga

Ectenia mare

Moderato

① Doam - ne mi - lu - ieş - te. ② Doam - ne mi - lu - ieş - te. Doam - ne mi - lu - ieş - te. Doam - ne mi - lu - ieş - te.

③ Doam - ne mi - lu - ieş - te. ④ Doam - ne mi - lu - ieş - te. Doam - ne mi - lu - ieş - te. Doam - ne mi - lu - ieş - te.

⑤ Doam - ne mi - lu - ieş - te. Doam - ne mi - lu - ieş - te. Doam - ne mi - lu - ieş - - - te.

⑥ Doam - ne mi - lu - ieş - te. Prea Sfân - tă Năs - că - toa - re de Dum - ne - zeu, mi - lu - ieş - te - ne pre noi. Doam - ne mi - lu - ieş - te. Prea Sfân - tă Năs - că - toa - re de Dum - ne - zeu, mi - lu - ieş - te - ne pre noi.

Ți - e, Doam - ne. Ți - e, Doam - ne.

Antifonul I

Glasul VII Ga

Allegro-moderato

Mă - ri - re Ta - tă - lui și Fi - u - lui și Sfân - tu- Mă - ri - re Ta - tă - lui și Fi - u - lui și Sfân - tu-

lui Duh. Şi a - cum şi pu - ru - rea şi în ve - cii ve - ci - lor.

lui Duh. Şi a - cum şi pu - ru - rea şi în ve - cii ve - ci - lor.

A - min. Bi - ne - cu - vin - tea - ză su - fle - te - al meu pre

A - min. Bi - ne - cu - vin - tea - ză su - fle - te - al meu pre

Dom - nul şi toa - te ce - le din lă - un - - - trul

Dom - nul şi toa - te ce - le din lă - un - - - trul

meu nu - me - le cel sfânt al Lui. Bi - ne - cu - vân - tat

meu nu - me - le cel sfânt al Lui. Bi - ne - cu - vân - tat

eşti Doam - - - ne.

rall...

eşti Doam - - - ne.

Ectenia mică

Glasul VII Ga

Doam - ne mi - lu - ieş - - te. Doam - ne mi - lu -

Moderato

Doam - ne mi - lu - ieş - - te. Doam - ne mi - lu -

ieş - te. Prea Sfân - tă Năs - că - toa - re de Dum - ne - zeu.

ieş - te. Prea Sfân - tă Năs - că - toa - re de Dum - ne - zeu,

mi - lu - ieş - te - ne pre noi. Ţi - e, Doam - ne.

mi - lu - ieş - te - ne pre noi. Ţi - e, Doam - ne.

Antifonul II

Glasul VII Ga

Allegro-moderato

Mă - ri - re Ta - tă - lui şi Fi - u - lui şi Sfân - tu-

Mă - ri - re Ta - tă - lui şi Fi - u - lui şi Sfân - tu-

lui Duh. Şi a - cum şi pu - ru - rea şi în ve - cii ve - ci - lor.

lui Duh. Şi a - cum şi pu - ru - rea şi în ve - cii ve - ci - lor.

A - min.

A - min.

Allegro-moderato

U - nu - le năs - cut Fi - u - le şi Cu - vân - tul lui

U - nu - le năs - cut Fi - u - le şi Cu - vân - tul lui

Dum - ne - zeu, Cel ce eşti fă - ră de moar - te şi

Dum - ne - zeu, Cel ce eşti fă - ră de moar - te şi

ai pri - mit pen - tru mân - tu - i - rea noas - tră a Te în - tru - pa din

ai pri - mit pen - tru mân - tu - i - rea noas - tră a Te în - tru - pa din

Sfân - ta Năs - că - toa - - re de Dum - ne - zeu, și pu - ru-

Sfân - ta Năs - că - toa - - - re de Dum - ne - zeu și pu - ru-

rea Fe - cioa - ra Ma - ri - a. Ca - re ne - schim - bat_ Te-ai

rea Fe - cioa - ra Ma - ri - a. Ca - re ne - schim - bat_ Te-ai

în - tru - pat și răs - tig - nin - du - Te, Hris - toa - se Dum - ne-

în - tru - pat și răs - tig - nin - du - Te, Hris - toa - se Dum - ne-

ze - u - le, cu moar - tea pre moar - te ai căl-

ze - u - le, cu moar - tea_ pre moar - te ai căl-

cat. U - nul fi - ind din Sfân - ta Tre - i - - - - me îm-

cat. U - nul fi - ind din Sfân - ta Tre - i - - - - me îm-

pre - u - nă mă - rit cu Ta - tăl și_ cu Du - hul Sfânt,

pre - u - nă mă - rit cu Ta - tăl și_ cu Du - hul Sfânt,

mân - tu - ieș - te - ne pre noi, mân - tu - ieș - te - ne pre noi.

rall...

mân - tu - ieș - te - ne pre noi, mân - tu - ieș - te - ne pre noi.

Antifonul III

Fericirile, glasul VII Ga

Allegro-moderato

În - tru îm - pă - ră - ți - a Ta când vei ve - ni, po -

me - neș - te - ne pre noi, Doam - ne. Fe - ri - ciți cei

să - raci cu du - hul, că a lor es - te îm - pă - ră - ți -

a ce - ru - ri - lor. Fe - ri - ciți cei blânzi, că a - ce -

ia vor moș - te - ni pă - mân - tul. Fe - ri - ciți cei

ce plâng, că a - ce - ia se vor mân - gâ - ia. Fe - ri - ciți

cei mi - los - tivi, că a - ce - ia se vor mi - lu - i. Fe -

ri - ciți cei cu - rați cu i - - - ni - ma, că a -

ri - ciți cei cu - rați cu i - - - ni - ma, că a -

ce - ia vor ve - dea pe Dum - ne - zeu. Fe - ri - ciți fă-

ce - ia vor ve - dea pe Dum - ne - zeu. Fe - ri - ciți fă-

că - to - rii de pa - ce, că a - ce - ia fii - i lui Dum-

că - to - rii de pa - ce, că a - ce - ia fii - i lui Dum-

ne - zeu se vor che - ma. Fe - ri - ciți cei pri - go - niți pen-

ne - zeu se vor che - ma. Fe - ri - ciți cei pri - go - niți pen-

tru drep - ta - te, că a lor es - te îm - pă - ră -

tru drep - ta - te, că a lor es - te îm - pă - ră -

ți - a ce - ru - ri - lor. Fe - ri - ciți veți fi când din

ți - a ce - ru - ri - lor. Fe - ri - ciți veți fi când din

pri - ci - na Mea vă vor o - că - râ și vă vor

pri - ci - na Mea vă vor o - că - râ și vă vor

pri - go - ni și min-ținând vor zi - ce tot cu - vân - tul rău îm - po-

pri - go - ni și min-ținând vor zi - ce tot cu - vân - tul rău îm - po-

tri - va voas - tră. Bu - cu - ra - ți - vă și vă ve - se-

tri - va voas - tră. Bu - cu - ra - ți - vă și vă ve - se-

liți că pla - ta voas - tră mul - tă es - te în ce - ruri.

rall...

liți că pla - ta voas - tră mul - tă es - te în ce - - ruri.

Veniți să ne închinăm

Glasul VII Ga

Ve - niți să ne în - chi - năm și să că - dem la

Moderato

Ve - niți să ne în - chi - năm și să că - dem la

Hris-tos. Mân - tu - ieș - te - ne pre noi Fi - ul lui Dum - ne - zeu

Hris-tos. Mân - tu - ieș - te - ne pre noi Fi - ul lui Dum - ne - zeu

Cel ce ai în - vi - at din morți, pre noi cei ce-Ți

Cel ce ai în - vi - at din morți, pre noi cei ce-Ți

cân - tăm: A - li - lu - i - a.

cân - tăm: A - li - lu - i - a.

Doamne, mântuieşte

Glasul VII Ga

Doam-ne, mân - tu - ieș - te pre

Moderato

Doam-ne, mân - tu - ieș - te pre

cei bi - ne cre - din - cioşi.

cei bi - ne cre - din - cioşi.

(de două ori)

(A treia oară)

2

Doam - ne, mân - tu - ieş - - - - - te pre cei

Moderato

Doam - ne, mân - tu - ieş - - - - - te pre cei

bi - - - - ne cre - - - - din - - - - cioşi.

bi - - - - ne cre - - - - din - - - - cioşi.

Şi ne a - uzi şi ne a - uzi

Moderato

Şi ne a - uzi şi ne a - uzi

pre noi şi ne a - uzi pre noi.

pre noi şi ne a - uzi pre noi.

Sfinte Dumnezeule

Glasul VII Ga

Sfin - te Dum - ne - ze - u - le, Sfin - te Ta - re, Sfin -

Moderato

Sfin - te Dum - ne - ze - u - le, Sfin - te Ta - re, Sfin -

te fă - ră de moar - te, mi - lu - ieş - te - ne pre noi.

te fă - ră de moar - te, mi - lu - ieş - te - ne pre noi.

(de trei ori)

Allegro-moderato

Mă - ri - re Ta - tă - lui și Fi - u - lui și Sfăn - tu-

Mă - ri - re Ta - tă - lui și Fi - u - lui și Sfăn - tu-

lui Duh. Și a - cum și pu - ru - rea și în ve - cii ve - ci - lor.

lui Duh. Și a - cum și pu - ru - rea și în ve - cii ve - ci - lor.

A - min.

A - min.

Sfin - te fă - ră de moar - te, mi - lu - ieș - te - ne pre

Sfin - te fă - ră de moar - te, mi - lu - ieș - te - ne pre

noi.

noi.

Apostolul

Aliluia

Glasul VII Ga

Moderato

A - li - lu - i - ia, a - li - lu - - - i -

A - li - lu - i - ia, a - li - lu - - - i -

ia, a - li - lu - - - - - i - ia.

ia, a - li - lu - - - - - i - ia.

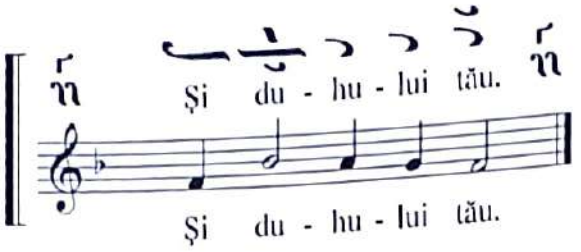

Mărire Ție, Doamne

Glasul VII Ga

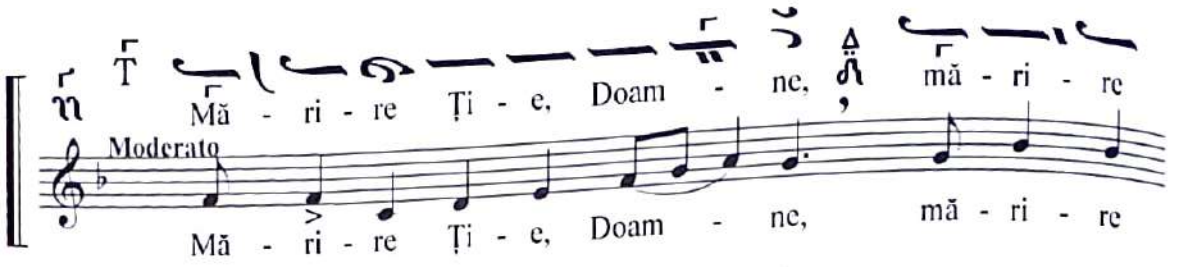

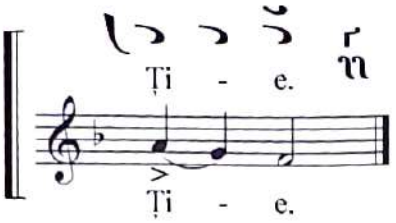

Sf. Evanghelie

Ectenia întreită și celelalte ectenii, după melodiile tradiționale (vezi la glasul 1)

Heruvic

Glasul VII Ga

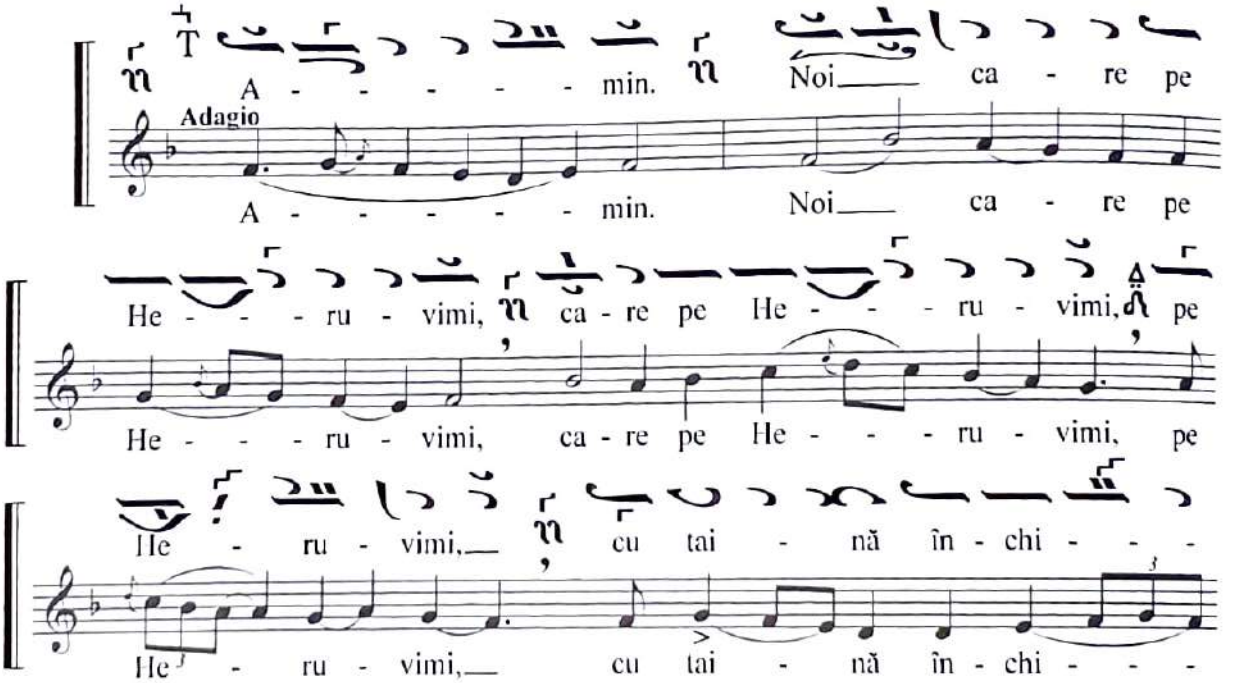

pu - im, în - chi - pu - - im, cu tai - nă

pu - im, în - chi - pu - - im, cu tai - nă

în - chi - - - pu - im, în - chi - pu - im.

în - chi - - - pu - im, în - chi - pu - im.

Şi fă - că - toa - rei de vi - a - ţă Tre - imi,

Şi fă - că - toa - rei de vi - a - ţă Tre - imi,

Tre - - - imi, în - tre - it sfân - tă cân - ta - re a -

Tre - - - imi, în - tre - it sfân - tă cân - ta - re a -

du - - - cem, cân - ta - re a - du - - - cem.

du - - - cem, cân - ta - re a - du - - - cem.

Toa - tă gri - ja, gri - ja cea lu - meas - că a - cum să

Toa - tă gri - ja, gri - ja cea lu - meas - că a - cum să

o le - - - pă - dăm, a - cum să o le - pă -

o le - - - pă - dăm, a - cum să o le - pă -

dăm. Toa - tă gri - - - - ja, gri - ja lu - meas -

dăm. Toa - tă gri - - - - ja, gri - ja lu - meas -

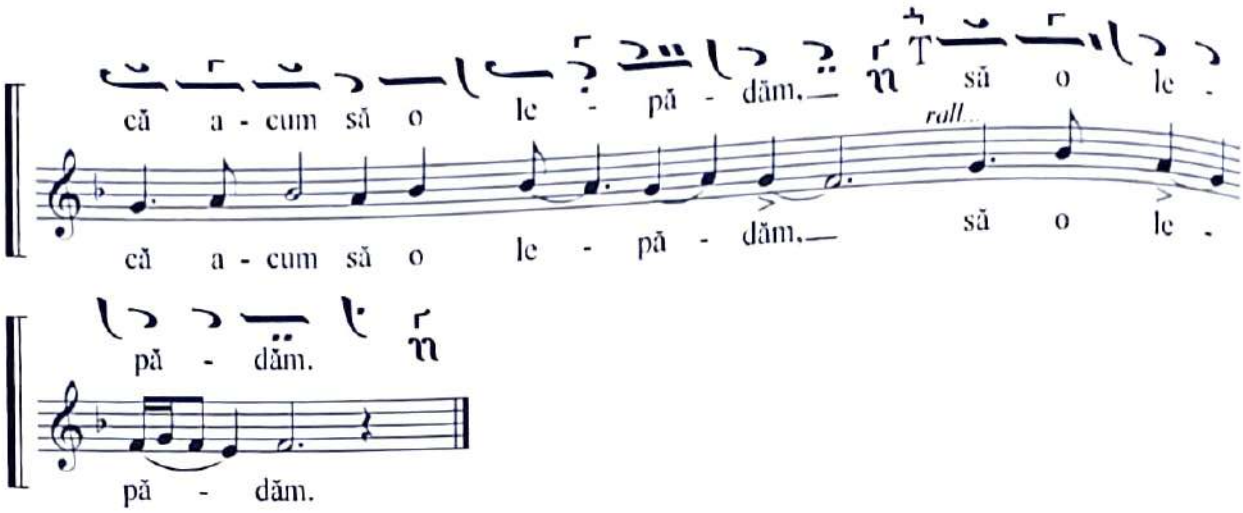

Ca pe Împăratul

Glasul VII Ga

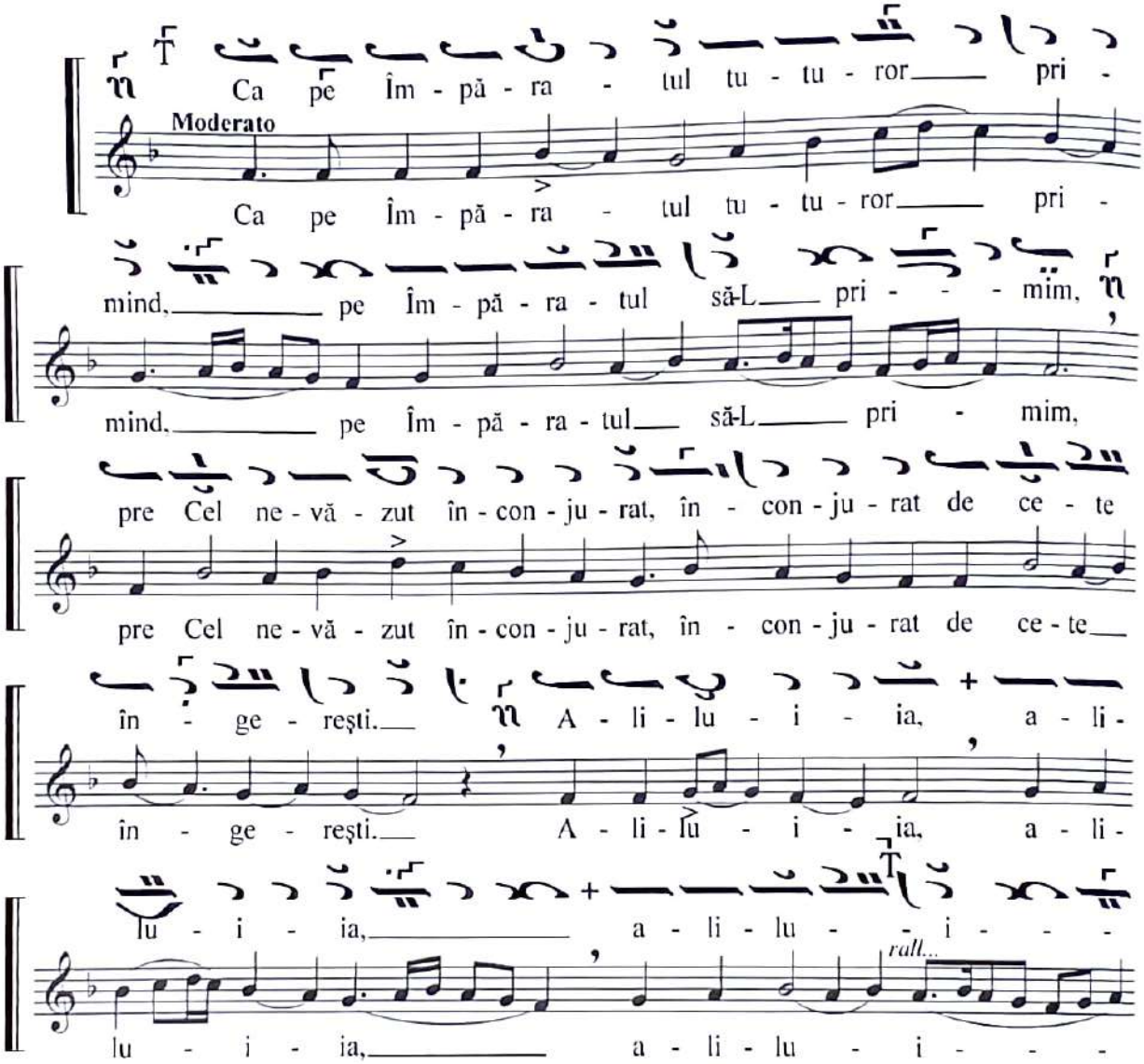

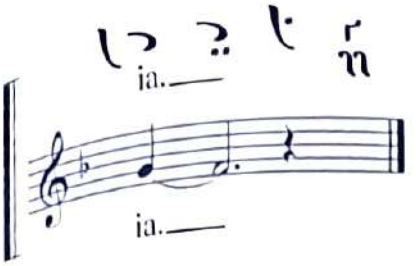

Iubi-Te-voi, Doamne

Glasul VII Ga

Andante

Iu - bi - Te - voi, Doam - - - - - ne, vâr - tu - tea mea. Dom - nul es - te în - tă - ri - - - rea mea și scă - pa - - rea mea și Iz - bă - vi - to - - - - rul meu.

Iu - bi - Te - voi, Doam - - - - - ne, vâr - tu - tea mea. Dom - nul es - te în - tă - ri - - - rea mea și scă - pa - - rea mea și Iz - bă - vi - to - - - - rul meu.

Răspunsuri mari

Glasul VII Ga

Moderato

Și du - hu - lui tău.

Și du - hu - lui tău.

Pre Ta - tăl, pre Fi - ul și pre Sfân - tul Duh,

Pre Ta - tăl, pre Fi - ul și pre Sfân - tul Duh,

Tre - i - mea cea de o fi - in - ță și ne - des - păr - ți -

Tre - i - mea cea de o fi - in - ță și ne - des - păr - ți -

- - - tă.

- - - tă.

Crezul

Moderato

Mi - la pă - cii, jert - fa la - u - dei. Și cu

Mi - la pă - cii, jert - fa la - u - dei. Și cu

du - hul tău. A - vem că - tre Dom - - - - nul.

du - hul tău. A - vem că - tre Dom - - - - nul.

Cu vred - ni - ci - e și cu drep - ta - te es - te a

rall...

Cu vred - ni - ci - e și cu drep - ta - te es - te a

ne în - chi - na Ta - tă - lui și Fi - u - lui și Sfân -

a tempo

ne în - chi - na Ta - tă - lui și Fi - u - lui și Sfân -

tu - lui Duh, Tre - i - mii ce - lei de o fi - in - ță și

tu - lui Duh, Tre - i - mii ce - lei de o fi - in - ță și

ne - des - păr - ți - - - - tă.

ne - des - păr - ți - - - - tă.

Andante

Sfânt, Sfânt, Sfânt Dom-nul Sa - va - ot! Sfânt, Sfânt, Sfânt

Sfânt, Sfânt, Sfânt Dom-nul Sa - va - ot! Sfânt, Sfânt, Sfânt

Dom - nul Sa - va - ot, Dom - nul Sa - - - va -

Dom - nul Sa - va - ot, Dom - nul Sa - - - va -

ot! Plin es - te ce - - - rul, plin și pă - mân -

ot! Plin es - te ce - - - rul, plin și pă - mân -

tul de mă - ri - rea Ta, O - sa - na în - tru cei de sus!

tul de mă - ri - rea Ta, O - sa - na în - tru cei de sus!

Moderato

Bi - ne es - te cu - vân - tat cel ce vi - ne în - tru nu -

Bi - ne es - te cu - vân - tat cel ce vi - ne în - tru nu -

me - le Dom - nu - lui O - sa - na în - tru cei de sus,

a tempo

me - le Dom - nu - lui O - sa - na în - tru cei de sus,

în - tru cei de sus.

rall...

în - tru cei de sus.

A - min. a - min.

Andante

A - min. a - min.

A - min. a - min.

A - min. a - min.

Pre Ti - ne Te lă - - - u - dăm, pre Ti -

Adagio

Pre Ti - ne Te lă - - - u - dăm, pre Ti -

ne Te bi - ne - cu - vân - tăm, Te bi - ne - cu - vân - tăm; Ți -

ne Te bi - ne - cu - vân - tăm, Te bi - ne - cu - vân - tăm; Ți -

e îți mul - - - țu - mim, Ți - e îți mul - -

e îți mul - - - țu - mim, Ți - e îți mul - -

țu - mim, Doam - ne, îți mul - țu - mim, Doam - ne.

țu - mim, Doam - ne, îți mul - țu - mim, Doam - ne.

Și ne ru - găm Ți - e ne ru - găm Ți -

Și ne ru - găm Ți - - e ne ru - găm Ți -

e Dum - ne - ze - u - lui nos - - - - tru Și ne ru -

e Dum - ne - ze - u - lui nos - - - - tru Și ne ru -

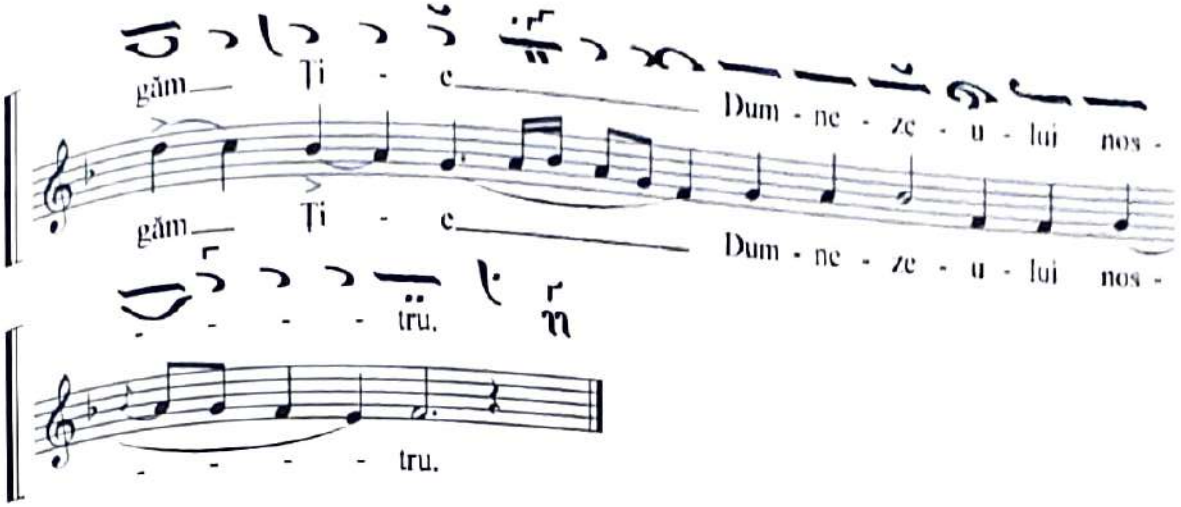

Axion duminical

Glasul VII Ga

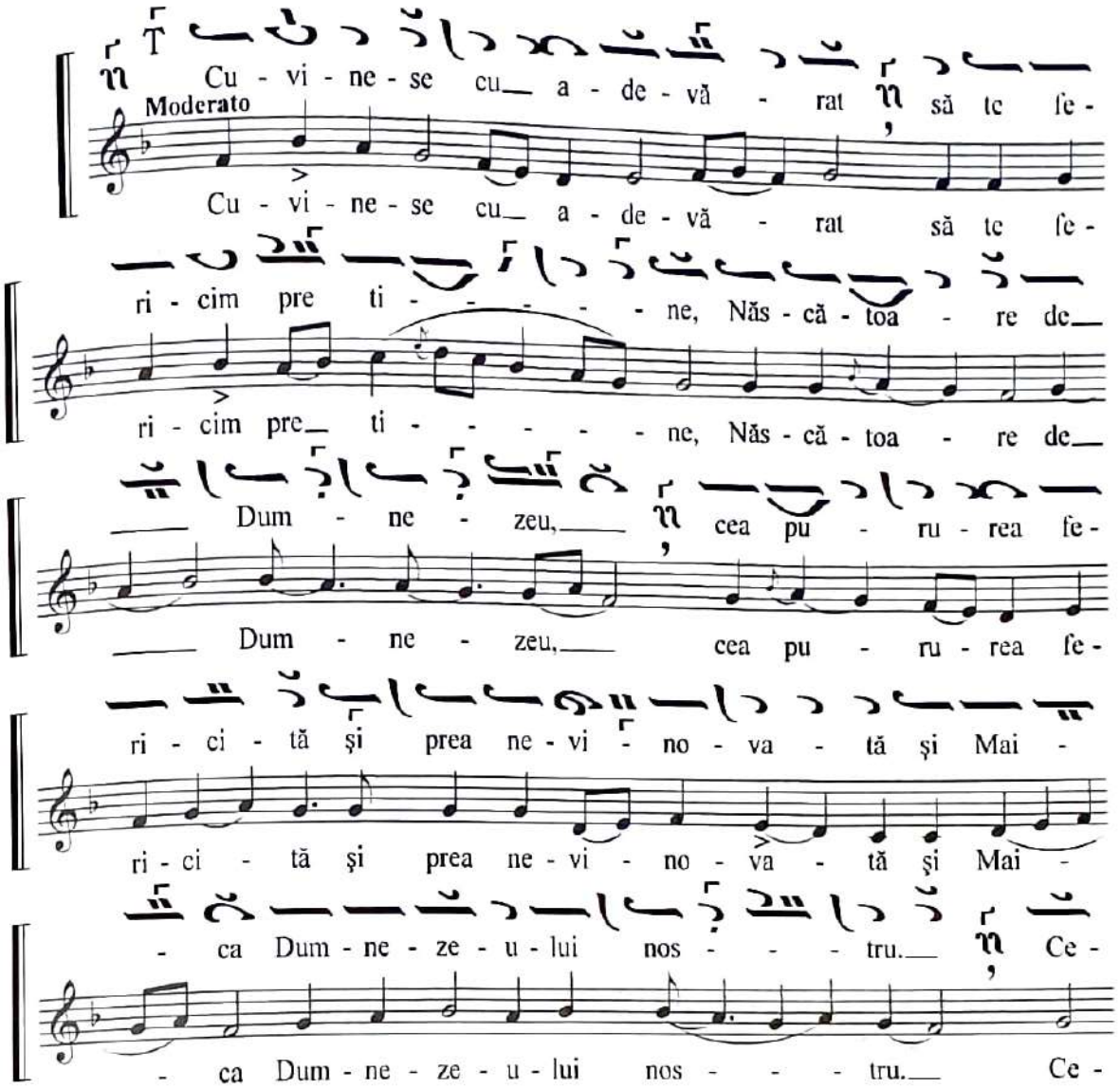

ca ce eşti mai cins - ti - - - - tă de - cât He - ru -

ca ce eşti mai cins - ti - - - - tă de - cât He - ru -

vi - - - - - mii şi mai mă - ri - - - - tă fă -

vi - - - - - mii şi mai mă - ri - - - - tă fă -

ră de a - se - mă - na - - - re de - cât Se - ra -

ră de a - se - mă - na - - - re de - cât Se - ra -

fi - - - - mii. Ca - re fă - ră stri - că - ciu - ne pre

fi - - - - mii. Ca - re fă - ră stri - că - ciu - ne pre

Dum - ne - zeu Cu - vân - tul ai năs - cut, pre ti - ne

Dum - ne - zeu Cu - vân - tul ai năs - cut, pre ti - ne

cea cu a - de - vă - rat Năs - că - toa - re de Dum - ne - zeu

cea cu a - de - vă - rat Năs - că - toa - re de Dum - ne - zeu

te mă - rim, te mă - - - rim.

rall...

te mă - rim, te mă - - - rim.

Pre toţi şi pre toa - te.

Moderato

Pre toţi şi pre toa - te.

Răspunsuri finale

Andante

U - nul Sfânt, U - nul Domn I - i - sus Hris - tos in-
U - nul Sfânt, U - nul Domn I - i - sus Hris - tos in-
tru sla - va lui Dum - ne - zeu Ta - tăl. A - min.
tru sla - va lui Dum - ne - zeu Ta - tăl. A - min.

Moderato

Bi - ne es - te cu - vân - tat cel ce vi - ne în - tru nu -
Bi - ne es - te cu - vân - tat cel ce vi - ne în - tru nu -
me - le Dom - nu - lui Dum - ne - zeu es - te Dom - - - nul
me - le Dom - nu - lui Dum - ne - zeu es - te Dom - - - nul
și S-a a - ră - tat no - uă.
și S-a a - ră - tat no - uă.

Moderato

Am vă - zut lu - mi - na cea a - de - vă - ra - tă,
Am vă - zut lu - mi - na cea a - de - vă - ra - tă,
am pri - mit Du - hul cel ce - resc, am a - flat cre - din -
am pri - mit Du - hul cel ce - resc, am a - flat cre - din -
ța cea a - de - vă - ra - tă ne - des - păr - ți - tei Sfin - tei Tre - imi
ța cea a - de - vă - ra - tă ne - des - păr - ți - tei Sfin - tei Tre - imi

în - chi - nân - du - ne, că A - ceas - tu ne-a mân - tu - it

rall

în - chi - nân - du - ne, că A - ceas - tu ne-a mân - tu - it

pre noi.

pre noi.

În - tru nu - me - le Dom - nu - lui.

Moderato

În - tru nu - me - le Dom - nu - lui.

Fi - e nu - me - le Dom - nu - lui bi - ne - cu - vân - tat

Moderato

Fi - e nu - me - le Dom - nu - lui bi - ne - cu - vân - tat

de a - cum şi pâ - nă-n veac.

(de două ori)

de a - cum şi pâ - nă-n veac.

Fi - e nu - me - le Dom - - nu - lui bi - ne - cu - vân - tat

Fi - e nu - me - le Dom - - nu - lui bi - ne - cu - vân - tat

de a - cum şi pâ - nă-n veac.

rall...

de a - cum şi pâ - nă-n veac.

Bi - ne - cu - vin - tea - ză.

Bi - ne - cu - vin - tea - ză.

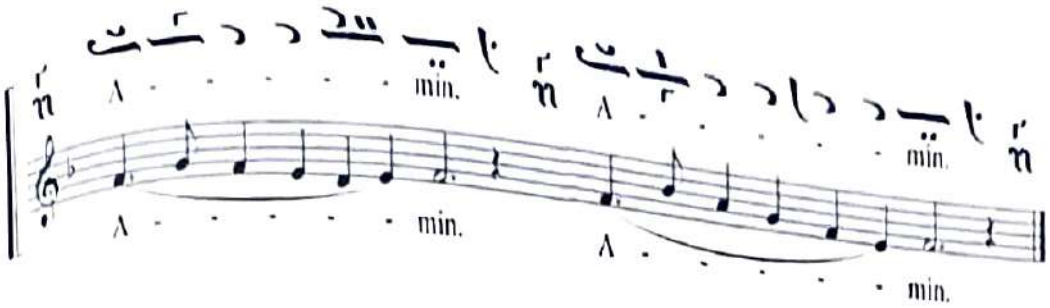

Chinonic duminical
Lăudați pre Domnul
Glasul VII Ga

Andante

Lă - u - dați lă - u - dați lă - u - dați lă - u - dați pre Dom - - - - - nul din ce - - - - - ruri. A - li - lu - i - ia, a - li - lu - i - ia, a - li - - - lu - i - ia.

Cântările Sfintei Liturghii

Glasul VIII Ni

Ectenia mare

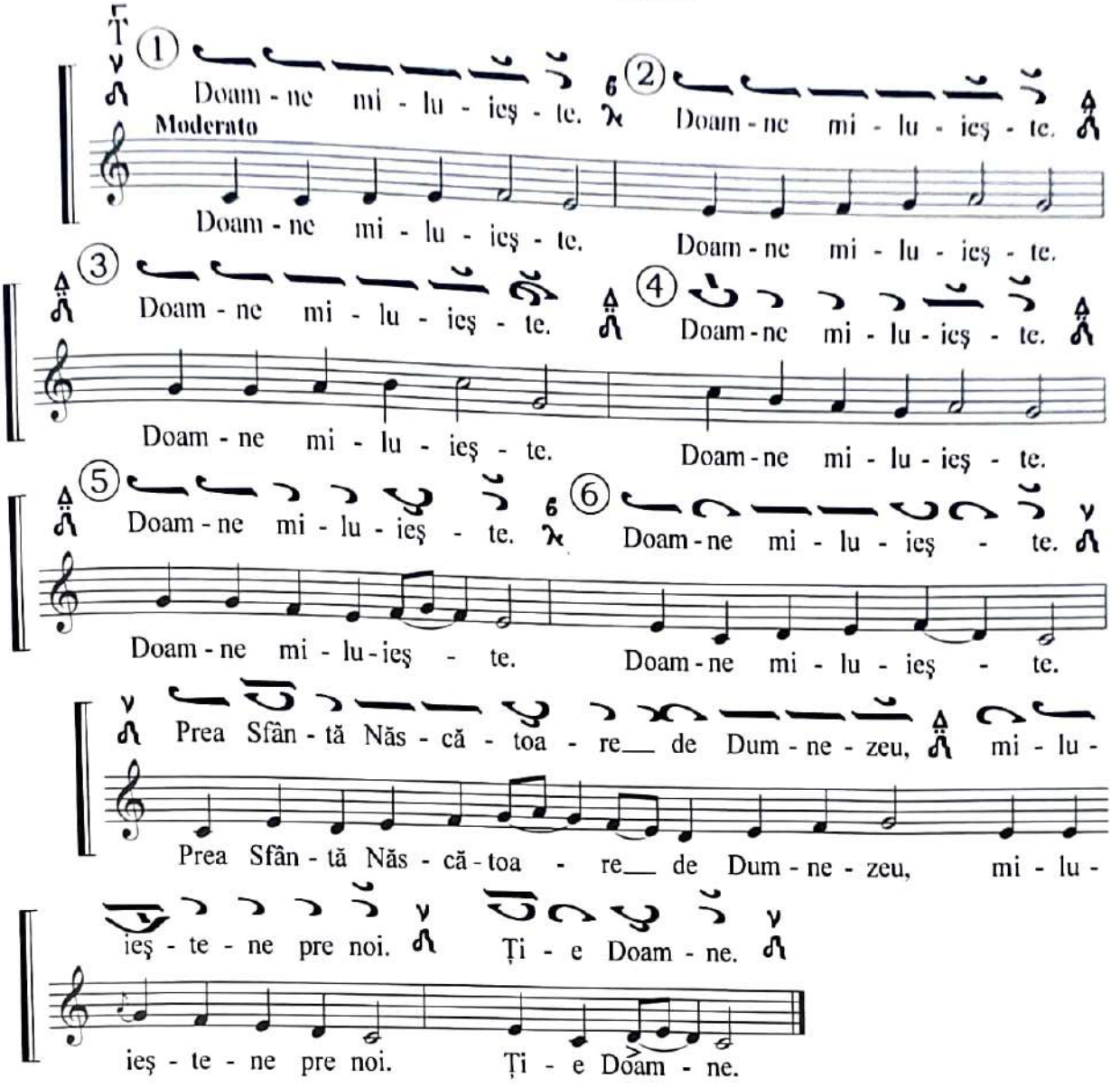

Antifonul I

Glasul VIII Ni

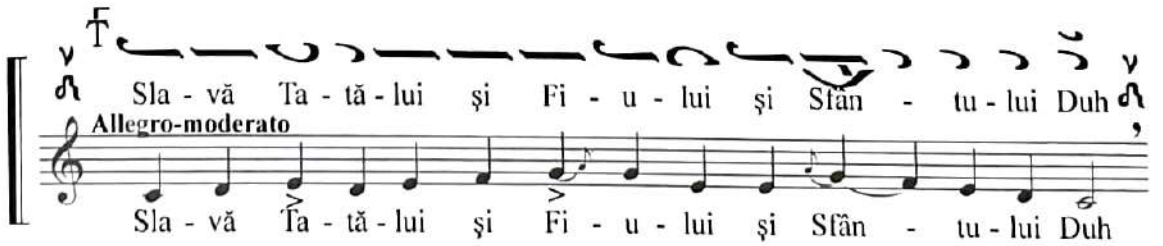

Şi a - cum şi pu - ru - rea şi în ve - cii ve - ci - lor. A - min.

Şi a - cum şi pu - ru - rea şi în ve - cii ve - ci - lor. A - min.

Bi - ne - cu - vin - tea - ză, su - fle - te al meu pre Dom -

Bi - ne - cu - vin - tea - ză, su - fle - te al meu pre Dom -

nul şi toa - te ce - le din lă - un - trul meu nu - me - le

nul şi toa - te ce - le din lă - un - trul meu nu - me - le

cel sfânt al Lui. Bi - ne - cu - vân - tat eşti Doam - ne.

rall ...

cel sfânt al Lui. Bi - ne - cu - vân - tat eşti Doam - ne.

Ectenia mică

Antifonul II

Glasul VIII Ni

Sla - vă Ta - tă - lui şi Fi - u - lui şi Sfân - tu - lui Duh.

Allegro-moderato

Sla - vă Ta - tă - lui şi Fi - u - lui şi Sfân - tu - lui Duh.

Şi a - cum şi pu - ru - rea şi în ve - cii ve - ci - lor. A - min.

Şi a - cum şi pu - ru - rea şi în ve - cii ve - ci - lor. A - min.

U - nu - le Năs - cut, Fi - u - le şi Cu - vân - tul lui Dum - ne -

U - nu - le Năs - cut, Fi - u - le şi Cu - vân - tul lui Dum - ne -

zeu, Cel ce eşti fă -ră de moar - te şi ai pri - mit pen-

zeu, Cel ce eşti fă -ră de moar - te şi ai pri - mit pen-

tru mân - tu - i - rea noas - tră a__ Te în - tru - pa din Sfân - ta

tru mân - tu - i - rea noas - tră a__ Te în - tru - pa din Sfân - ta

Năs - că - toa - re de Dum - ne - zeu şi pu - ru - rea Fe - cioa - ra Ma-

Năs - că - toa - re de Dum - ne - zeu şi pu - ru - rea Fe - cioa - ra Ma-

ri - a Ca - re ne - schim - bat Te-ai în - tru - pat şi răs-

ri - a Ca - re ne - schim - bat Te-ai în - tru - pat şi răs-

tig - nin - du - Te, Hris - toa - se Dum - ne - ze - u - le cu moar - tea pre

tig - nin - du - Te, Hris - toa - se Dum - ne - ze - u - le cu moar - tea pre

moar - te ai căl - cat. U - nul fi - ind din Sfân - ta Tre - i -

moar - te ai căl - cat. U - nul fi - ind din Sfân - ta Tre - i -

me, îm - pre - u - nă mă - rit cu Ta - tăl şi cu Du - hul Sfânt,

me, îm - pre - u - nă mă - rit cu Ta - tăl şi cu Du - hul Sfânt,

mân - tu - ieş - te - ne pre noi.

mân - tu - ieş - te - ne pre noi.

Antifonul III

Fericirile, glasul VIII Ni

Moderato

În - tru îm - pă - ră - ţi - a Ta când vei ve - ni, po - me -

În - tru îm - pă - ră - ţi - a Ta când vei ve - ni, po - me -

neş - te - ne pre noi, Doam - ne. ① Fe - ri - ciţi cei să - raci cu

neş - te - ne pre noi, Doam - ne. Fe - ri - ciţi cei să - raci cu

du - hul, că a lor es - te îm - pă - ră - ţi - a ce -

du - hul, că a lor es - te îm - pă - ră - ţi - a ce -

ru - ri - lor.

ru - ri - lor.

② Fe - ri - ciţi cei ce plâng, că a - ce - ia se vor

Fe - ri - ciţi cei ce plâng, că a - ce - ia se vor

mân - gâ - ia.

mân - gâ - ia.

③ Fe - ri - ciţi cei blânzi, că a - ce - ia vor moş - te - ni

Fe - ri - ciţi cei blânzi, că a - ce - ia vor moş - te - ni

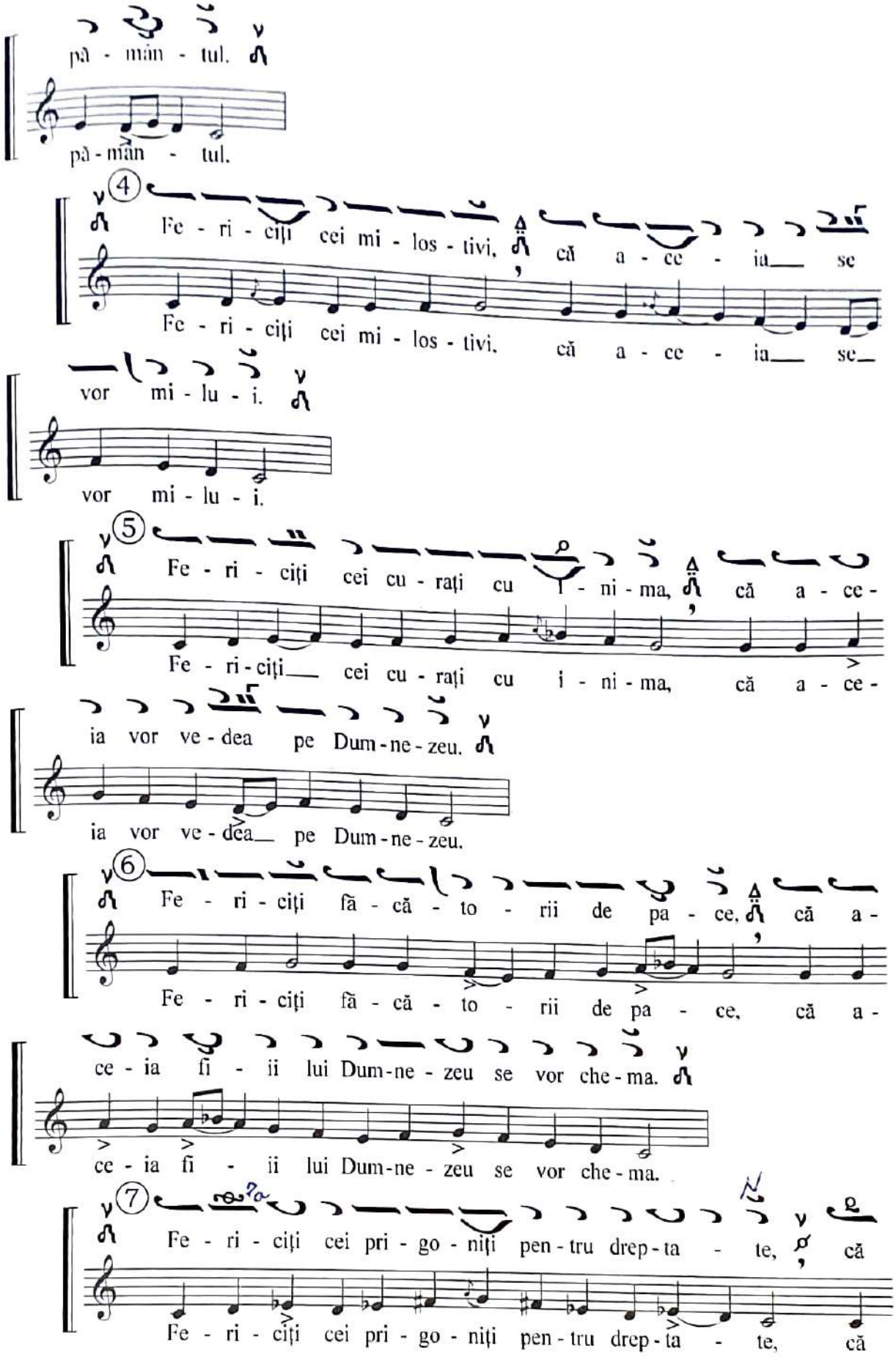
pă - mân - tul.
pă - mân - tul.
4
Fe - ri - ciți cei mi - los - tivi, că a - ce - ia se
Fe - ri - ciți cei mi - los - tivi, că a - ce - ia se
vor mi - lu - i.
vor mi - lu - i.
5
Fe - ri - ciți cei cu - rați cu i - ni - ma, că a - ce -
Fe - ri - ciți cei cu - rați cu i - ni - ma, că a - ce -
ia vor ve - dea pe Dum - ne - zeu.
ia vor ve - dea pe Dum - ne - zeu.
6
Fe - ri - ciți fă - că - to - rii de pa - ce, că a -
Fe - ri - ciți fă - că - to - rii de pa - ce, că a -
ce - ia fi - ii lui Dum - ne - zeu se vor che - ma.
ce - ia fi - ii lui Dum - ne - zeu se vor che - ma.
7
Fe - ri - ciți cei pri - go - niți pen - tru drep - ta - te, că
Fe - ri - ciți cei pri - go - niți pen - tru drep - ta - te, că

a lor es - te îm - pă - ră - ți - a ce - ru - ri - lor.

a lor es - te îm - pă - ră - ți - a ce - ru - ri - lor.

8 Fe - ri - ciți veți fi când vă vor o - că - râ și

Fe - ri - ciți veți fi când vă vor o - că - râ și

vă vor pri - go - ni și, min - ținând, vor zi - ce tot cu - vân - tul

vă vor pri - go - ni și, min - ținând, vor zi - ce tot cu - vân - tul

rău îm - po - tri - va voas - tră.

rău îm - po - tri - va voas - tră.

9 Bu - cu - ra - ți - vă și vă ve - se - liți, că pla - ta

Bu - cu - ra - ți - vă și vă ve - se - liți, că pla - ta

voas - tră mul - tă es - te în ce - ruri.

voas - tră mul - tă es - te în ce - ruri.

Veniți să ne închinăm

Glasul VIII Ni

Ve - niți să ne în - chi - năm și să că - dem

Moderato

Ve - niți să ne în - chi - năm și să că - dem

la Hris-tos. Mân - tu - ieş - te - ne pre noi, Fi - ul lui Dum - ne -

la Hris-tos. Mân - tu - ieş - te - ne pre noi, Fi - ul lui Dum - ne -

zeu, Cel ce ai în - vi - at din___ morţi, pre noi cei ce-Ţi cân-

zeu, Cel ce ai în - vi - at din___ morţi, pre noi cei ce-Ţi cân-

tăm Ţi - e: A - li - lu - i - - - ia.

rall...

tăm___ Ţi - e: A - li - lu - i - - - ia.

Doamne mântuieşte

Glasul VIII

Doam - ne, mân - tu - ieş - - - - te pre cei_____ bi -

Andante

Doam - ne, mân - tu - ieş - - - - - te pre cei_____ bi -

ne cre - din - - cioşi.

ne___ cre - din - cioşi.

(de două ori)

3

Doam - ne, mân - tu - ieş - - - te pre cei bi -

Doam - ne, mân - tu - ieş - - - te pre cei___ bi -

- ne___ cre - - - din - - - cioşi.

- ne___ cre - din - - - - cioşi.

Andante

Și ne a - uzi și ne a - uzi

Și ne a - uzi și ne a - uzi

pre noi și ne a - uzi pre noi.

pre noi și ne a - uzi pre noi.

Sfinte Dumnezeule

Glasul VIII Ni

Moderato

Sfin - te Dum - ne - ze - u - le, Sfin - te Ta - re, Sfin - te

Sfin - te Dum - ne - ze - u - le, Sfin - te Ta - re, Sfin - te

fă -ră de moar - te, mi - lu - ieș - te - ne pre noi.

(de trei ori)

fă -ră de moar - te, mi - lu - ieș - te - ne pre noi.

Allegro-moderato

Sla - vă Ta - tă - lui și Fi - u - lui și Sfân - tu - lui Duh.

Sla - vă Ta - tă - lui și Fi - u - lui și Sfân - tu - lui Duh.

Și a - cum și pu - ru - rea și în ve - cii ve - ci - lor. A - min.

Și a - cum și pu - ru - rea și în ve - cii ve - ci - lor. A - min.

Sfin - te fă -ră de moar - te, mi - lu - ieș - te - ne pre noi.

Moderato

Sfin - te fă -ră de moar - te, mi - lu - ieș - te - ne pre noi.

Puternic!

Rar

Sfin - te Dum - ne - ze - u - le, Sfin - te Ta - re, Sfin -

Sfin - te Dum - ne - ze - u - le, Sfin - te Ta - re, Sfin -

te fă - ră de moar - te, mi - lu - ieș - te - ne pre noi.

te fă - ră de moar - te, mi - lu - ieș - te - ne pre noi.

Aliluia

Andante

A - li - lu - i - ia, a - li - lu - i -

A - li - lu - i - ia, a - li - lu - i -

ia, a - li - lu - i - - - - ia.

ia, a - li - lu - i - - - - ia.

Andante

Mă - ri - re Ți - e, Doam - ne, mă - ri - re

Mă - ri - re Ți - e, Doam - ne, mă - ri - re

Ți - - - e.

Ți - - - e.

După Sf. Evanghelie

Mă - ri - re Ți - e, Doam - ne, mă - ri - re

Mă - ri - re Ți - e, Doam - ne, mă - ri - re

Ți - - - e.

Ți - - - e.

Heruvic

Glasul VIII Ni

Andante

Noi, ca - - - re, ca -

Noi, ca - - - re, ca -

re pre He - - ru - - vimi, cu tai - - -

re pre He - ru - - vimi, cu tai - - - -

nă în - chi - pu - im, în - chi -

nă în - chi - pu - im, în - chi -

pu - - - im. Şi fă - că - toa - rei de

pu - - - im. Şi fă - că - toa - - rei de

vi - a - ţă Tre - imi în - tre - it sfân - - - tă

vi - a - ţă Tre - imi în - tre - it sfân - - - tă

cân - ta - - - re a - du - cem, cân - ta - - - re a-

cân - ta - - - re a - du - cem, cân - ta - - - re a-

du - - - - cem. Toa - tă gri - - - - ja cea lu -

du - - - - cem. Toa - tă gri - - - - ja cea lu -

meas - că a - cum să o le - pă - dăm, să o
meas - că a - cum să o le - pă - dăm, să o
le - pă - dăm, s-o le - pă - dăm, a - cum să o
le - pă - dăm, s-o le - pă - dăm, a - cum să o
le - pă - - - dăm, să o le - - - pă - dăm,
le - pă - dăm, să o le - - pă - dăm,
să o le - pă - - - dăm. Toa - tă gri - - ja,
să o le - pă - dăm. Toa - tă gri - - ja,
gri - ja cea lu - meas - că să o le - pă - dăm, să o
gri - ja cea lu - meas - că să o le - pă - dăm, să o
le - pă - - - dăm, să o le - pă - dăm.
le - pă - dăm, să o le - pă - dăm.

Ca pe Împăratul

Glasul VIII Ni

Ca pe Îm - pă - ra - tul tu - tu - ror pri - mind, pe Îm -

Moderato

Ca pe Îm - pă - ra - tul tu - tu - ror pri - mind, pe Îm -

pă - ra - tul tu - tu - ror să-L pri - mim, pe Cel ne - vă -

pă - ra - tul tu - tu - ror să-L pri - mim, pe Cel ne - vă -

zut în - con - ju - rat de ce - te în - ge - reşti, în - con - ju - rat

zut în - con - ju - rat de ce - te în - ge - reşti, în - con - ju - rat

de ce - te în - ge - reşti, în - con - ju - rat de ce - te în - ge -

de ce - te în - ge - reşti, în - con - ju - rat de ce - te în - ge -

reşti. A - li - lu - - - i - ia, a - li - lu - i - ia, a -

reşti. A - li - lu - - - i - ia, a - li - lu - i - ia, a -

li - lu - i - - - - - - - - ia.

rall...

li - lu - i - - - - - - - - ia.

Şi du - - - hu - lui tău.

Moderato

Şi du - - - hu - - lui tău.

Pre Ta - - tăl, pre Fi - - - ul şi pre Sfân - tul

Pre Ta - - - tăl, pre Fi - - - - ul şi pre Sfân - tul

Duh, Tre - i - mea cea de o fi - in - - - ţă şi ne - des-

Duh, Tre - i - mea cea de o fi - in - - - ţă şi ne - des-

pâr - ți - - - - - - tă.

pâr - ți - - - - - - tă.

Andante

lu - bi - - te - voi, Doam - - - ne, vâr - tu - tea

lu - bi - - te - voi, Doam - - - ne, vâr - tu - tea

mea. Dom - nul es - te în - tă - ri - rea

mea. Dom - nul es - te în - tă - ri - rea

mea și scă - pa - rea mea și

rall...

mea și scă - pa - rea mea și

iz - bă - vi - to - rul meu.

iz - bă - vi - to - rul meu.

Crezul

Răspunsuri mari

Glasul VIII Ni

Andante

Mi - la pă - - cii, jert - fa la - u - - - dei.

Mi - la pă - - cii, jert - fa la - - - u - dei.

Și cu du - hul tău. A - vem că - tre Dom - nul.

Și cu du - hul tău. A - vem că - tre Dom - nul.

Cu vred - ni - ci - e și cu drep - ta - te es - - - te

Cu vred - ni - ci - e și cu drep - ta - te es - - - - te

a ne în - chi - - - na Ta - tă - lui și Fi - u - lui și

a ne în - chi - na Ta - tă - lui și Fi - u - lui și

Sfân - tu - lui Duh, Tre - i - mii ce - lei de o fi - in -

Sfân - tu - lui Duh, Tre - i - mii ce - lei de o fi - in -

ță și ne - des - păr - ți - - - tă.

rall ...

ță și ne - des - păr - ți - - - tă.

Sfânt, Sfânt, Sfânt Dom - nul Sa - va -

Sfânt, Sfânt, Sfânt Dom - nul Sa - va -

ot, Dom - nul Sa - va - ot! Plin es - te ce - rul, plin și

ot, Dom - nul Sa - va - ot! Plin es - te ce - rul, plin și

pă - mân - tul de mă - ri - rea Ta. O - sa - na în -

pă - mân - tul de mă - ri - rea Ta. O - sa - na în -

tru cei de sus. Bi - ne es - te cu - vân - tat Cel ce vi - ne

tru cei de sus. Bi - ne es - te cu - vân - tat Cel ce vi - ne

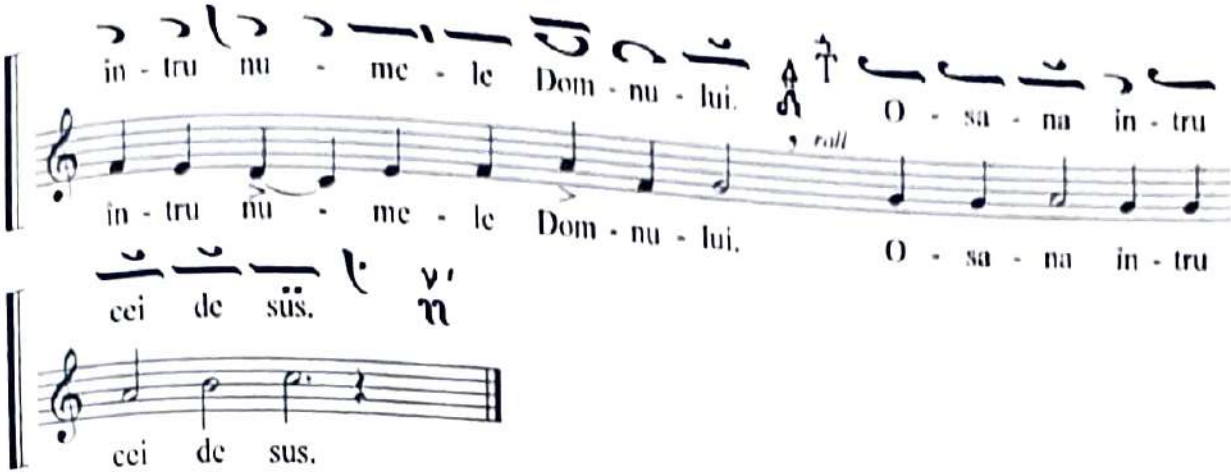

Pre Tine Te lăudăm

Glasul VIII Ni

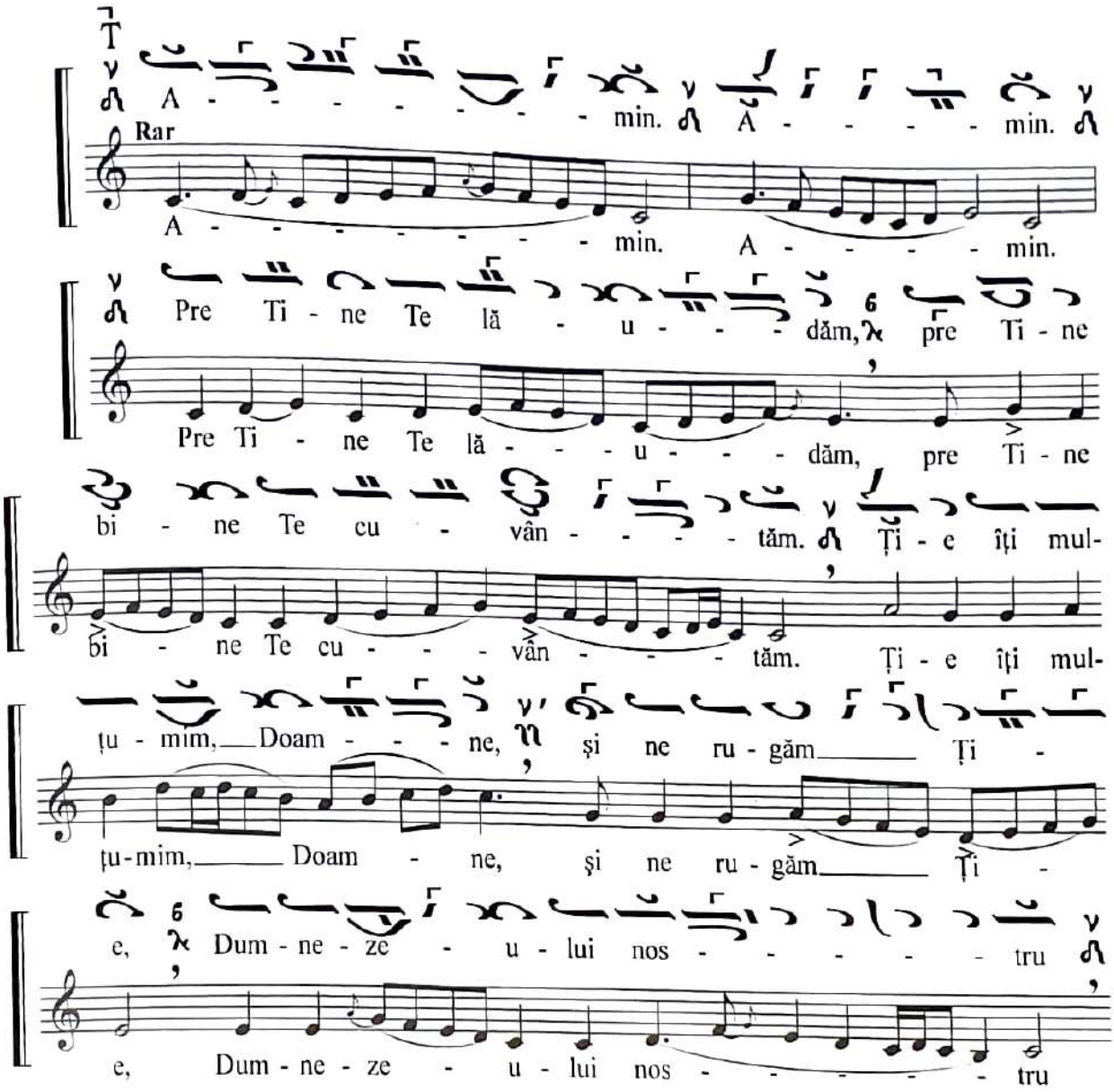

şi ne ru - găm Dum - ne - ze - - - u -

şi ne ru - găm Dum - ne - ze - - - u -

lui nos - - - tru şi ne ru - găm Ţi - - -

lui nos - - - - tru şi ne ru - găm Ţi - - -

e, şi ne ru - găm Ţi - - - e, şi ne ru - gám

e, şi ne ru - găm Ţi - - - e, şi ne ru - gám

Ţi - - - e, Dum - ne - ze - u - lui nos - - - -

Ţi - - - e, Dum - ne - ze - u - lui nos - - - -

tru.

tru.

Axion duminical

Glasul VIII Ni

Cu - vi - ne - se cu a - de - vă - rat să te fe - ri -

Moderato

Cu - vi - ne - se cu a - de - vă - rat să te fe - ri -

cim, Năs - că - toa - re de Dum - ne - - - zeu, cea pu -

cim, Năs - că - toa - re de Dum - ne - zeu, cea pu -

ru - rea fe - ri - ci - tă şi prea ne - vi - no - va - tă şi

ru - rea fe - ri - ci - tă şi prea ne - vi - no - va - tă şi

Mai - - ca Dum - ne - ze - u - lui nos - - - tru. Ce-

Mai - - ca Dum - ne - ze - u - lui nos - - - tru. Ce-

ea ce eşti mai cins - ti - tă de - cât___ He - ru - vi - mii şi mai

ea ce eşti mai cins - ti - tă de - cât___ He - ru - vi - mii şi mai

slă - vi - tă fă - ră de a - se - mă - na - - - re de - cât_

slă - vi - tă fă - ră de a - se - mă - na - - - re de - cât_

___ Se - ra - fi - mii, ca - re fă - ră stri - că - ciu - ne

___ Se - ra - fi - mii, ca - re fă - ră stri - că - ciu - ne

pre Dum - ne - zeu Cu - vân - tul ai năs - cut, pre ti - ne cea___ cu

pre Dum - ne - zeu Cu - vân - tul ai năs - cut, pre ti - ne cea___ cu

a - de - vă - rat, Năs - că - toa - - re de Dum-ne - zeu___ te___

a - de - vă - rat, Năs - că - toa - - re de Dum-ne - zeu___ te___

mă - - - rim, te mă - rim.___

rall ...

mă - - - - rim, te mă - rim.___

Pre toţi şi pre toa - te.

Pre toţi şi pre toa - te.

Unul Sfânt

Glasul VIII Ni

U - nul Sfânt, U - nul Domn I - i - sus Hris - tos, în - tru

Moderato

U - nul Sfânt, U - nul Domn I - i - sus Hris - tos, în - tru

sla - va lui Dum - ne - zeu Ta - tăl. A - min.

sla - va lui Dum - ne - zeu Ta - tăl. A - min.

Bi - ne es - te cu - vân - tat Cel ce vi - ne în - tru nu -

Moderato

Bi - ne es - te cu - vân - tat Cel ce vi - ne în - tru nu -

- me - le Dom - nu - lui, Dum - ne - zeu es - te Dom - nul

- me - le Dom - nu - lui, Dum - ne - zeu es - te Dom - nul

și S-a a - ră - tat no - uă.

și S-a a - ră - tat no - uă.

Am vă - zut lu - mi - na cea a - de - vă - ra - tă, am pri-

Moderato

Am vă - zut lu - mi - na cea a - de - vă - ra - tă, am pri-

mit Du - hul cel ce - resc, am a - flat cre - din - ța cea a - de-

mit Du - hul cel ce - resc, am a - flat cre - din - ța cea a - de-

vă - ra - tă ne - des - păr - ți - tei Sfîn - tei Tre - imi în - chi - nân-

vă - ra - tă ne - des - păr - ți - tei Sfîn - tei Tre - imi în - chi - nân-

du - ne, că A - ceas - ta ne-a mân - tu - it pre noi.

roll

du - ne, că A - ceas - ta ne-a mân - tu - it pre noi.

Moderato

În - tru nu - me - le Dom - nu - lui.

În - tru nu - me - le Dom - nu - lui.

Chinonic

Glasul VIII

Ni

Andante

Lă - u - dați, lă - u - dați, lă - u - dați pre

Lă - u - dați, lă - u - dați, lă - u - dați pre

Dom - nul din ce - ruri, Lă - u - dați, lă - u - dați,

Dom - nul din ce - ruri, Lă - u - dați, lă - u - dați,

lă - u - dați pre Dom-nul din ce - - ruri. A - li - lu -

lă - u - dați pre Dom-nul din ce - - ruri. A - li - lu -

- i - - - ia, a - li - lu - i - ia, a - li - lu -

- i - - - ia, a - li - lu - i - ia, a - li - lu -

i - ia.

i - ia.

A - min, a - min. A - min, a - min.

A - min, a - min. A - min, a - min.